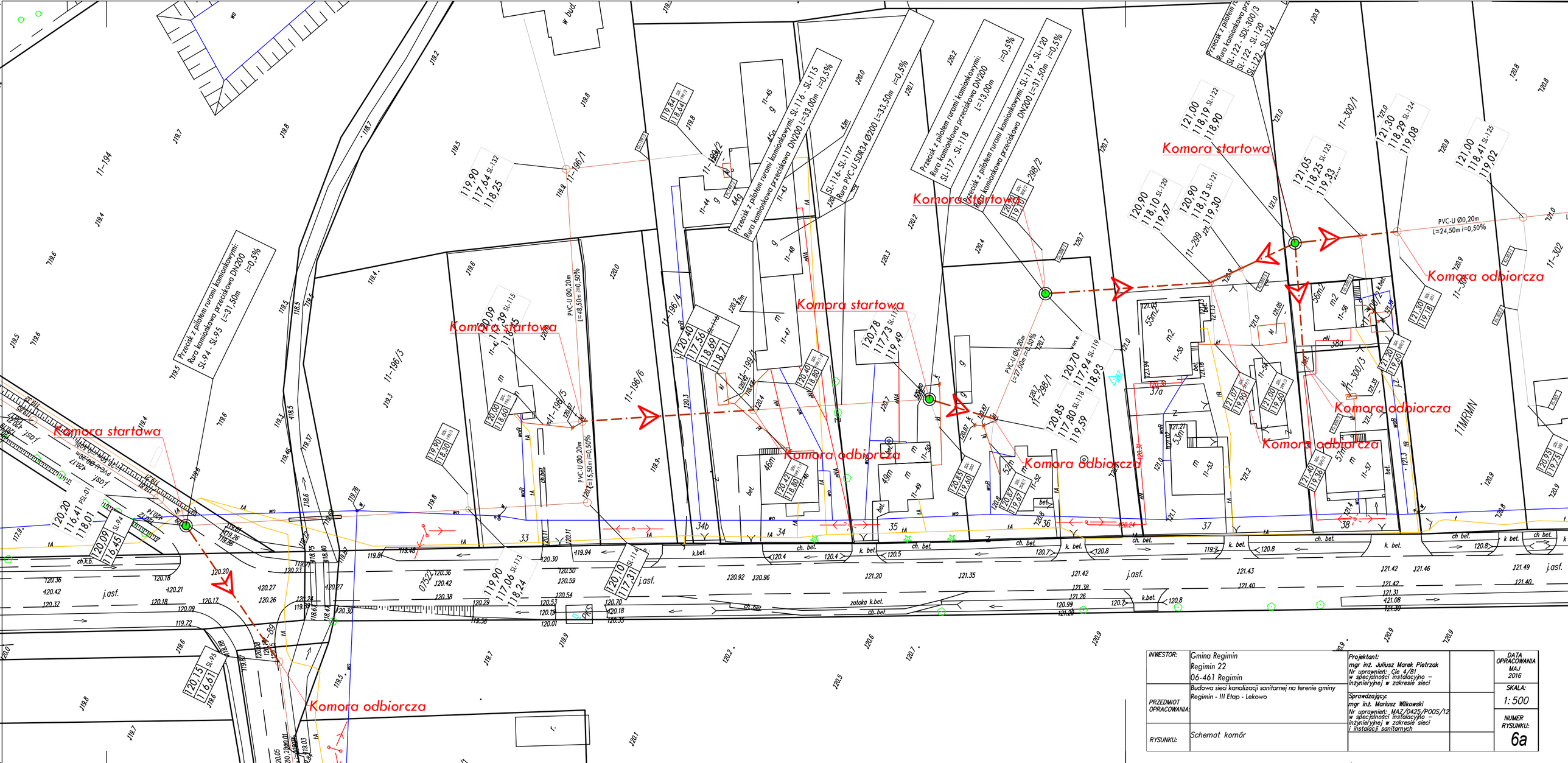

INWESTOR:	Gmina Regimin Regimin 22 06-461 Regimin	Projektant: mgr inż. Juliusz Marek Pietrzak Nr uprawnień: Cie 4/81 w specjalności instalacyjno – inżynieryjnej w zakresie sieci	DATA OPRACOWANIA MAJ 2016
PRZEDMIOT OPRACOWANIA:	Budowa sieci kanalizacji sanitarnej na terenie gminy Regimin - III Etap - Lekowo	Sprawdzający: mgr inż. Mariusz Wilkowski Nr uprawnień: MAZ/0425/POOS/12 w specjalności instalacyjno – inżynieryjnej w zakresie sieci i instalacji sanitarnych	SKALA: 1:500
RYSUNKU:	Schemat komór		NUMER RYSUNKU: 6a