Przewiert sterowany:
Odcinek Z-02 - Z-03
Rura PE100 SDR17 Ø63mm L=18,00m

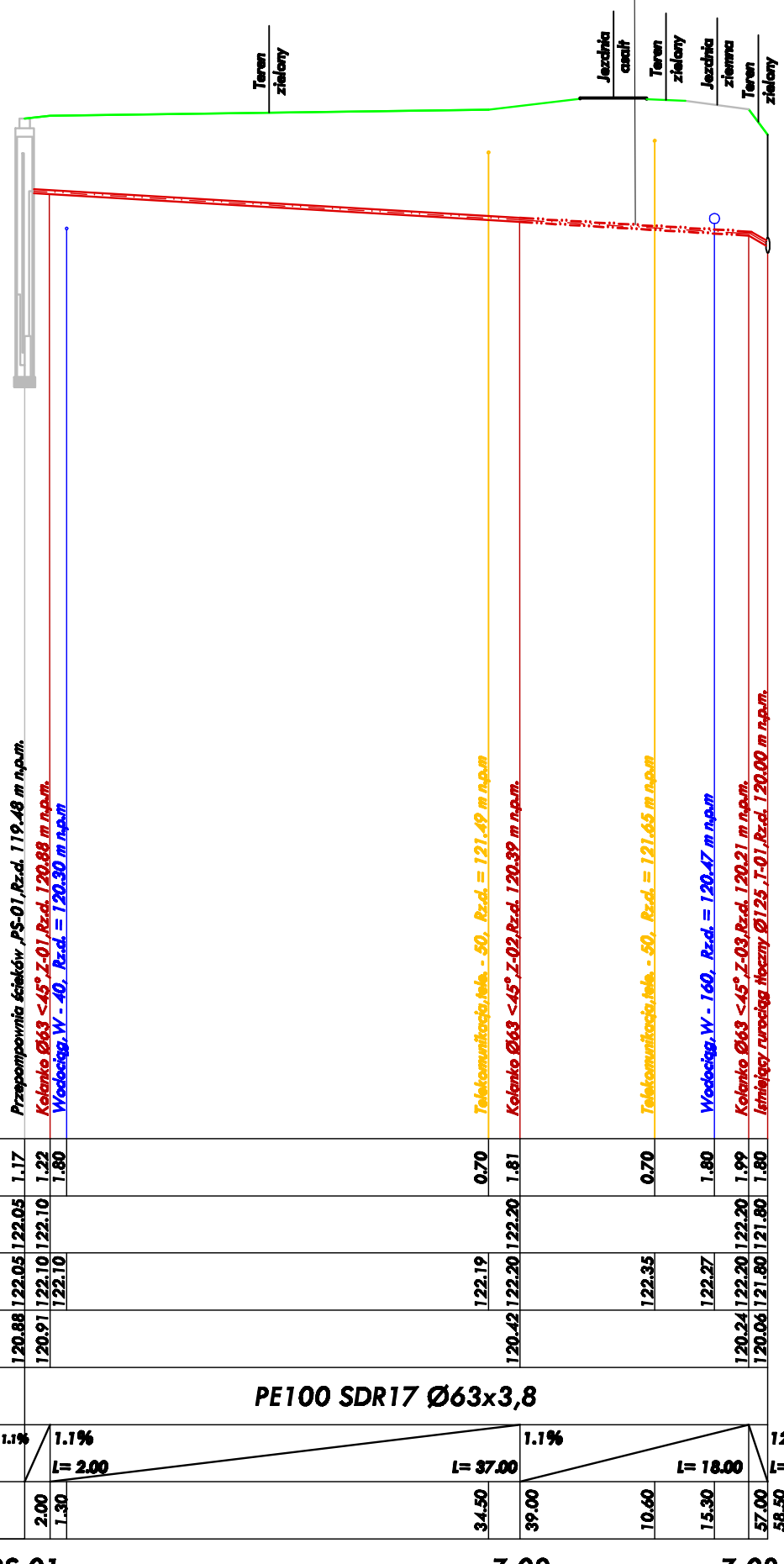

1:100
1:500

P.P. 106.00m n.p.m.

	PS-01	Z-01		Z-02		Z-03		T-01
ZAGŁĘBIENIE	1.17	1.22	1.80	0.70	1.81	0.70	1.80	1.99	1.80
RZĘDNA TERENU ISTN.	122.05	122.10		122.20				122.20	121.80
RZĘDNA TERENU PROJ.	122.05	122.10	122.10	122.19	122.20	122.35	122.27	122.20	121.80
RZĘDNA OSI RUROCIĄGU	120.88	120.91		120.42				120.24	120.06
ŚREDNICA, MATERIAŁ	PE100 SDR17 Ø63x3,8								
SPADEK	1.1%	1.1%		1.1%				12.0%	
DŁUGOŚĆ		L= 2.00		L= 37.00		L= 18.00		L= 1.50	
ODLEGŁOŚĆ		2.00	1.30	34.50	39.00	10.60	15.30	57.00	58.50

OZNACZENIA:

ks Ø200/063 - PROJEKTOWANA SIEĆ KANALIZACJI SANITARNEJ

w - WODA

tp - TELEKOMUNIKACJA

UWAGA:
przed przystąpieniem do wykopów mechanicznych należy:

1. Wytyczyć geodezyjnie trasę sieci oraz kolizje z istniejącym uzbrojeniem terenu
2. Ręcznie odkopać kolizje z kablami energetycznymi, telekomunikacyjnymi, sieciami gazowymi oraz przyłączami wodociągowymi
3. Wykonane w/w prace zgłosić inspektorowi nadzoru w celu ewentualnej korekty trasy sieci.

INWESTOR:	Gmina Regimin Regimin 22 06-461 Regimin	Projektant: mgr inż. Juliusz Marek Pietrzak Nr uprawnień: Cie 4/81 w specjalności instalacyjno – inżynieryjnej w zakresie sieci i instalacji sanitarnych		DATA OPRACOWANIA GRUDZIEŃ 2014
PRZEDMIOT OPRACOWANIA:	Sieć kanalizacji sanitarnej na terenie miejscowości Regimin gm. Regimin - Etap IIC	Sprawdzający: mgr inż. Mariusz Wilkowski Nr uprawnień: MAZ/0425/POOS/12 w specjalności instalacyjno – inżynieryjnej w zakresie sieci i instalacji sanitarnych		SKALA: 1:100 1:500
RYSUNKU:	Profil podłużny sieci kanalizacji sanitarnej			NUMER RYSUNKU: 4