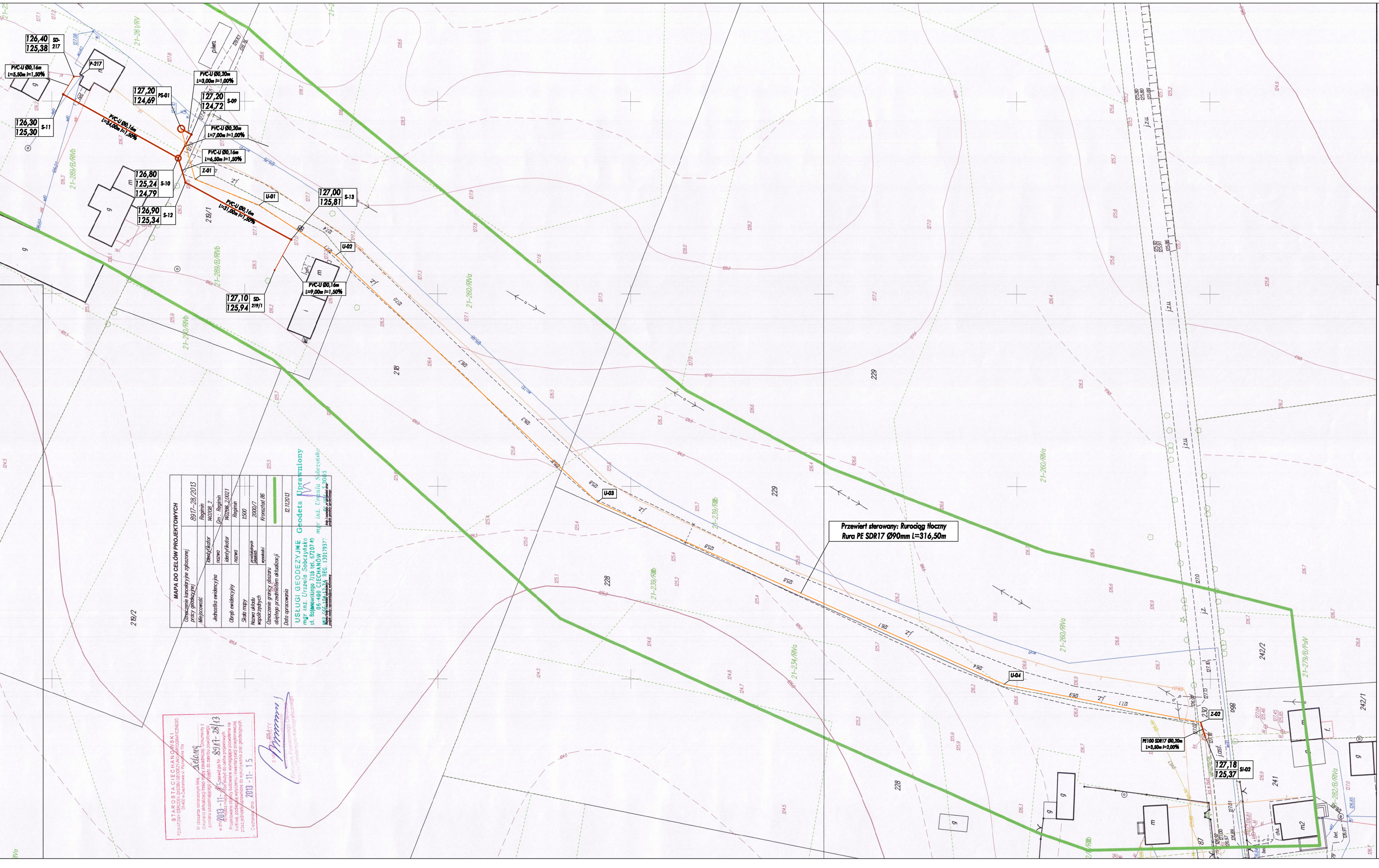

MAPA DO CELÓW PROJEKTOWYCH		
Oznaczenie kartoteki gruntów (zgłoszenia) przy globodzie(pp)	8917-28/2013	
Miejscowość	Regimin	
Jednostka ewidencyjna	M0108_2	
	Gm. Regimin	
Obręb ewidencyjny	Regimin 0001	
Skala mapy	1:500	
Nazwa układu współrzędnych	2000/7	
Oznaczenie granicy obszaru objętego przedmiotem aktualizacji	Kroczkal 86	
Data opracowania	12.11.2013	

USŁUGI GEODEZYJNE mgr inż. Urszula Sobczyńska
ul. Sikorskiego 21 lok. 1 tel. 0-23 772 79 09
06-400 CHECHNÓW
REG. 130193371

Geodeta Uprawniony
mgr inż. Urszula Sobczyńska
uprawnienia zawodowe nr 2043

STAROSTA CIECHANOWSKI
Powiatowy Ośrodek Dokumentacji Geodezyjno-Kartograficznej
Ciechanów ul. Rzeczypospolitej 19a

Wpłynęło dnia 2013-11-15
Zgłoszenie nr 8917-28/13
Projektowane obiekty budowlane wynikające z projektu zagospodarowania działki nie stanowią przeszkody dla wykonywania prac geodezyjnych.
Ciechanów dnia 2013-11-15

Projekt Zagospodarowania Działek położonych w obrębie miejscowości Regimin gm. Regimin

1:500

OZNACZENIA:

- Istn DN200 — Projektowana wg. odrębnego opracowania sieć kanalizacji sanitarnej z rur PVC-U SDR34 Ø200 Uzgodnienie ZUD: G.7.442/3/259/2009
- Istn Ø 200 — Projektowana sieć kanalizacji sanitarnej z rur PVC-U SDR34 Ø200x5,9
- Istn Ø 100/80 — Projektowana wg.odrębnego opracowania przyłącze kanalizacji sanitarnej z rur PVC-U SDR34 Ø110x4,2 / Ø90x3,5
- Istn Ø 90 — Projektowana sieć kanalizacji sanitarnej z rur PE100 SDR17 Ø90x5,4

LEGENDA:

SI-00 - Projektowana wg. odrębnego opracowania studnia połączeniowa żelbetowa Ø1200 Uzgodnienie ZUD: G.7.442/3/259/2009

S-00 - Projektowana studnia połączeniowa żelbetowa Ø1200 /tworzywowa Ø425

SD-0-0 - Projektowana studnia połączeniowa tworzywowa Ø315/425

PS-00 - Projektowana przepompownia ścieków

P-00 - Miejsca włączenia istniejącej kanalizacji sanitarnej z projektowanym wg. odrębnego opracowania przyłączem sanitarnym

INWESTOR:	Gmina Regimin Regimin 22 06-461 Regimin	Projektant: mgr inż. Juliusz Marek Pietrzak Nr uprawnień: Cie 4/81 w specjalności instalacyjno - inżynieryjnej w zakresie sieci i instalacji sanitarnych	DATA OPRACOWANIA LIPIEC 2014
PRZEDMIOT OPRACOWANIA:	Sieć kanalizacji sanitarnej na terenie miejscowości Regimin gm. Regimin - Etap III	Sprawdzający: mgr inż. Mariusz Wilkowski Nr uprawnień: MAZ/0425/POOS/12 w specjalności instalacyjno - inżynieryjnej w zakresie sieci i instalacji sanitarnych	SKALA: 1:500
RYSUNKU:	Projekt Zagospodarowania Działek		NUMER RYSUNKU: 2B