# SCHEMAT TECHNOLOGICZNO-WYSOKOŚCIOWY OCZYSZCZALNI ŚCIEKÓW W m. TARGONIE gm. REGIMIN

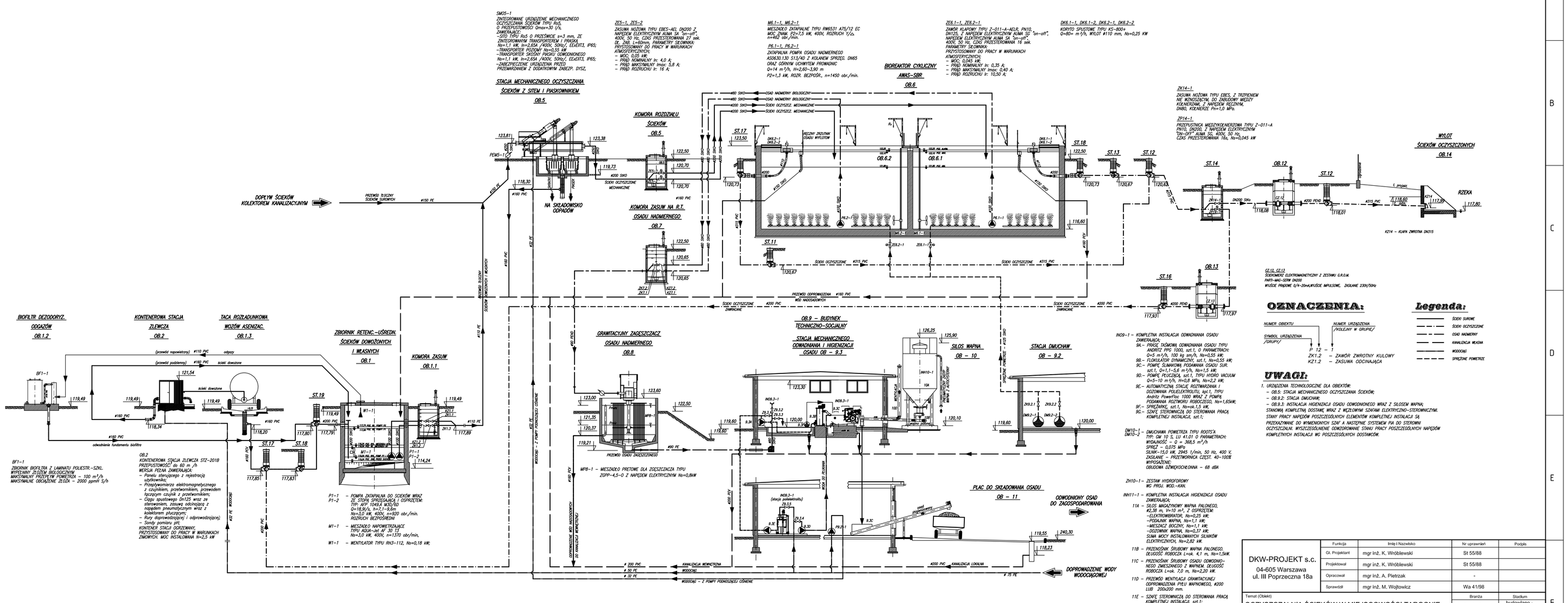


## OZNACZENIA:

NUMER OBIEKTU / NUMER URZĄDZENIA (POLEŻNY W GRUPIE)
SYMBOL URZĄDZENIA (GRUPY)

P 1.2 - 1
ZK1.2 - ZAWÓR ZWROTNY KULOWY
KZ1.2 - ZASUWA ODCINAJĄCA

## Legenda:

- ŚCIEK SUROWY
- ŚCIEK OCZYSZCZONY
- OSAD NADMERNY
- KANALIZACJA WDAWN
- WODOCIĄG
- SPRĘŻONE POWIETRZE

## UWAGI:

1. URZĄDZENIA TECHNOLOGICZNE DLA OBIEKTÓW:
   - OB.5: STACJA MECHANICZNEGO OCZYSZCZANIA ŚCIEKÓW;
   - OB.9.2: STACJA DAACHAW;
   - OB.9.3: INSTALACJA HIGIENIZACJI OSADU ODWODNIONEGO WRAZ Z SILOSEM WAPNA;

STANOWIĄ KOMPLETNĄ DOSTAWĘ WRAZ Z WCZELNYMI SZAFAMI ELEKTRYCZNO-STEROWNICZYMI. STANY PRACY NARZĘDZI POSZCZEGÓLNYCH ELEMENTÓW KOMPLETNEJ INSTALACJI SĄ PRZESŁANYMIE DO WYMIENIONYCH SZAF I NASTĘPNIE DOSTAWIA PA DO STEROWNI OCZYSZCZALNI. WYSZCZEGÓLNIENIE ODWODNIONEGO STANU PRACY POSZCZEGÓLNYCH NARZĘDZI KOMPLETNYCH INSTALACJI WG POSZCZEGÓLNYCH DOSTAWCÓW.

| | Funkcja | Imię i Nazwisko | Nr uprawnień | Podpis |
|---|---|---|---|---|
| DKW-PROJEKT s.c. 04-605 Warszawa ul. III Poprzeczna 18a | Gł. Projektant | mgr inż. K. Wróblewski | St 55/88 | |
| | Projektował | mgr inż. K. Wróblewski | St 55/88 | |
| | Opracował | mgr inż. A. Pietrzak | - | |
| | Sprawdził | mgr inż. M. Wojtowicz | Wa 41/98 | |

| | | |
|---|---|---|
| Temat (Obiekt): OCZYSZCZALNIA ŚCIEKÓW W MIEJSCOWOŚCI TARGONIE | Branża: technologiczna | Stadium: budowlano - wykonawczy |
| Nazwa rysunku: SCHEMAT TECHNOLOGICZNY | Skala: - | Data: 03.2009 |
| Zamawiający: URZĄD GMINY W REGIMINIE, 06-461 REGIMIN | Nr rysunku: TT-02 | |

ERROR: syntaxerror
OFFENDING COMMAND: --nostringval--

STACK:

/Title
()
/Subject
(D:20090528111308+02’00’)
/ModDate
()
/Keywords
(PDFCreator Version 0.9.5)
/Creator
(D:20090528111308+02’00’)
/CreationDate
(chris)
/Author
-mark-