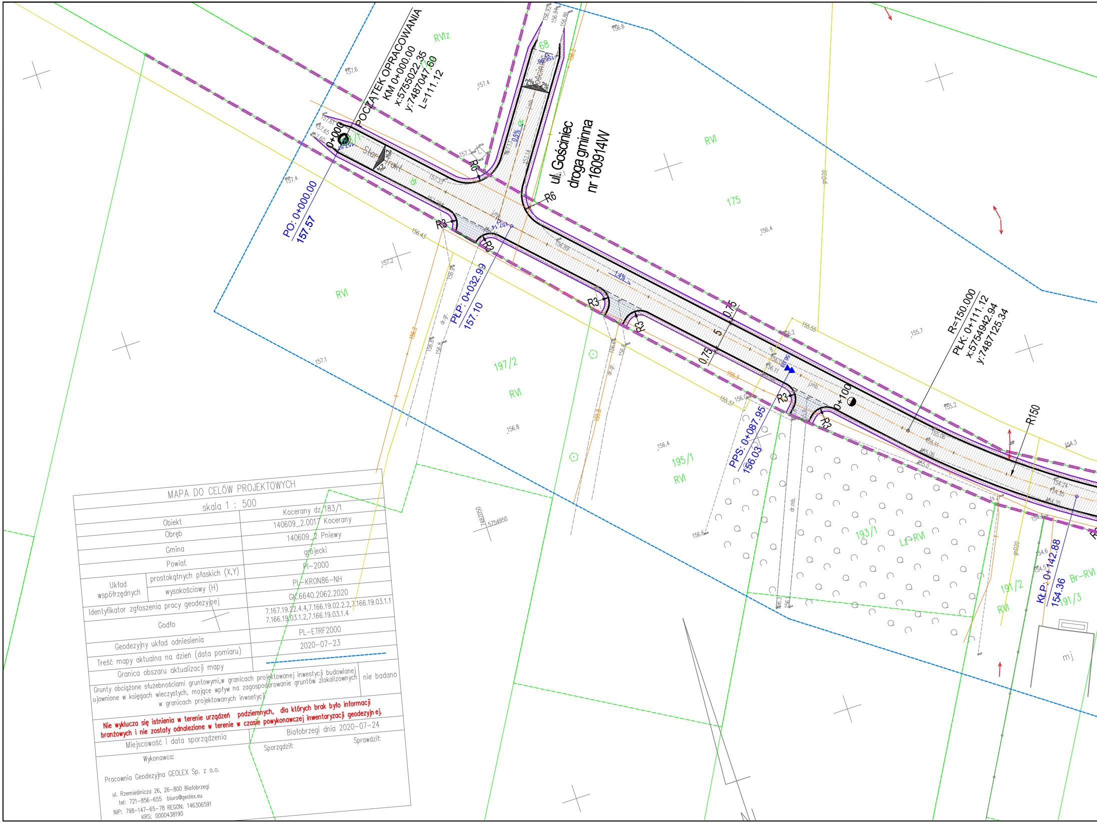
POCZĄTEK OPRACOWANIA
KM 0+000.00
x:5755022.35
y:7487047.60
L=111.12
ul. Gościniec
droga gminna
nr 160914W
PO: 0+000.00
157.57
PLP: 0+032.99
157.10
PPS: 0+087.95
156.03
KŁP: 0+142.88
154.36
R=150.000
PŁK: 0+111.12
x:5754942.94
y:7487125.34
R150
R6
R0
R3
0+000
0+100
0.75
5
2%
1.4%
0.5%
68
175
197/2
195/1
193/1
191/2
191/3
RVIz
RVI
Lz-RVI
Br-RVI
mj
7487050
5754950

MAPA DO CELÓW PROJEKTOWYCH

skala 1 : 500

Obiekt		Kocerany dz 183/1
Obręb		140609_2.0017 Kocerany
Gmina		140609_2 Pniewy
Powiat		grójecki
Układ współrzędnych	prostokątnych płaskich (X,Y)	PL-2000
	wysokościowy (H)	PL-KRON86-NH
Identyfikator zgłoszenia pracy geodezyjnej		GK.6640.2062.2020
Godło		7.167.19.22.4.4,7.166.19.02.2.2,7.166.19.03.1.1 7.166.19.03.1.2,7.166.19.03.1.4
Geodezyjny układ odniesienia		PL-ETRF2000
Treść mapy aktualna na dzień (data pomiaru)		2020-07-23
Granica obszaru aktualizacji mapy		- - - - - -
Grunty obciążone służebnościami gruntowymi,w granicach projektowanej inwestycji budowlanej ujawnione w księgach wieczystych, mające wpływ na zagospodarowanie gruntów zlokalizownych w granicach projektowanych inwsetycji		nie badano

Nie wyklucza się istnienia w terenie urządzeń podziemnych, dla których brak było informacji branżowych i nie zostały odnalezione w terenie w czasie powykonawczej inwentaryzacji geodezyjnej.

Miejscowość i data sporządzenia	Białobrzegi dnia 2020-07-24

Wykonawca:

Pracownia Geodezyjna GEOLEX Sp. z o.o.

ul. Rzemieślnicza 26, 26-800 Białobrzegi
tel: 721-856-655 biuro@geolex.eu
NIP: 798-147-65-78 REGON: 146306591
KRS: 0000438190

Sporządził:

Sprawdził:

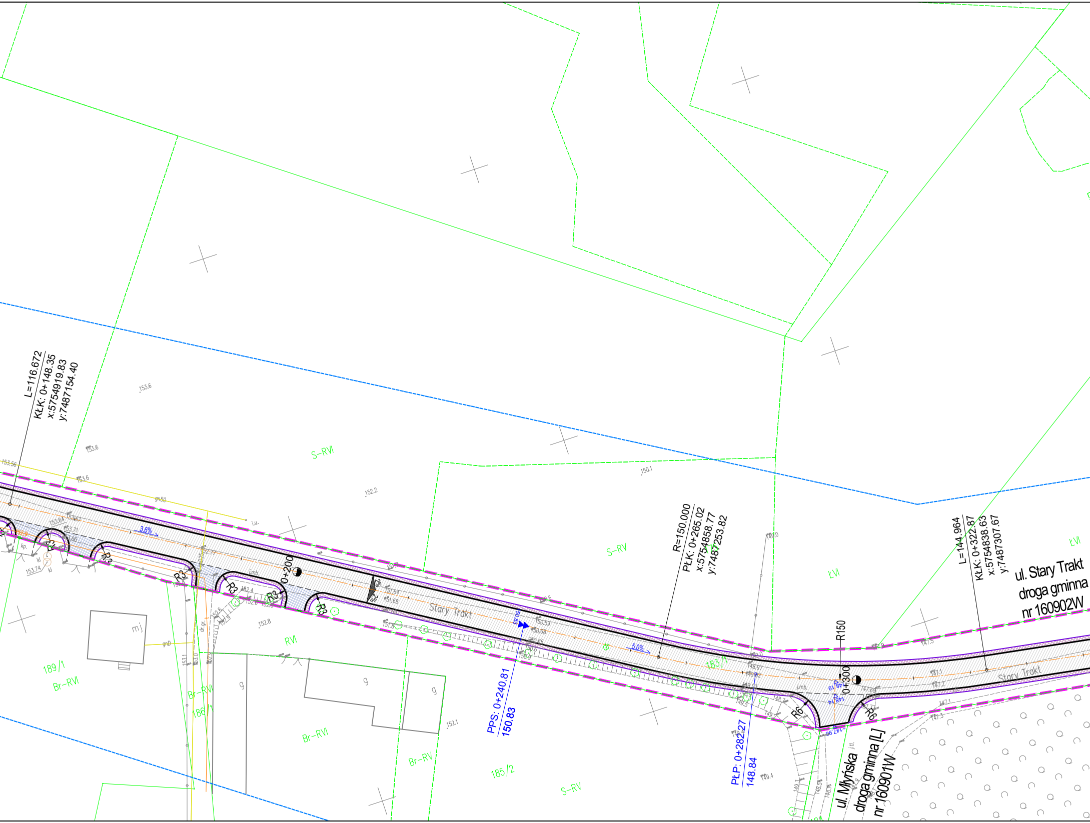

L=116.672
KŁK: 0+148.35
x:5754919.83
y:7487154.40
R=150.000
PŁK: 0+265.02
x:5754858.77
y:7487253.82
L=144.964
KŁK: 0+322.87
x:5754838.63
y:7487307.67
ul. Stary Trakt
droga gminna
nr 160902W
ul. Młyńska
droga gminna [L]
nr 160901W
PPS: 0+240.81
150.83
PŁP: 0+282.27
148.84
0+200
0+300
R150
R3
R6
Stary Trakt
3.6%
5.0%
2%
S-RVI
S-RV
ŁVI
RVI
189/1
Br-RVI
Br-RV
186/1
185/2
183/1
mj
g
153.6
152.2
150.1
152.8
152.1
149.4

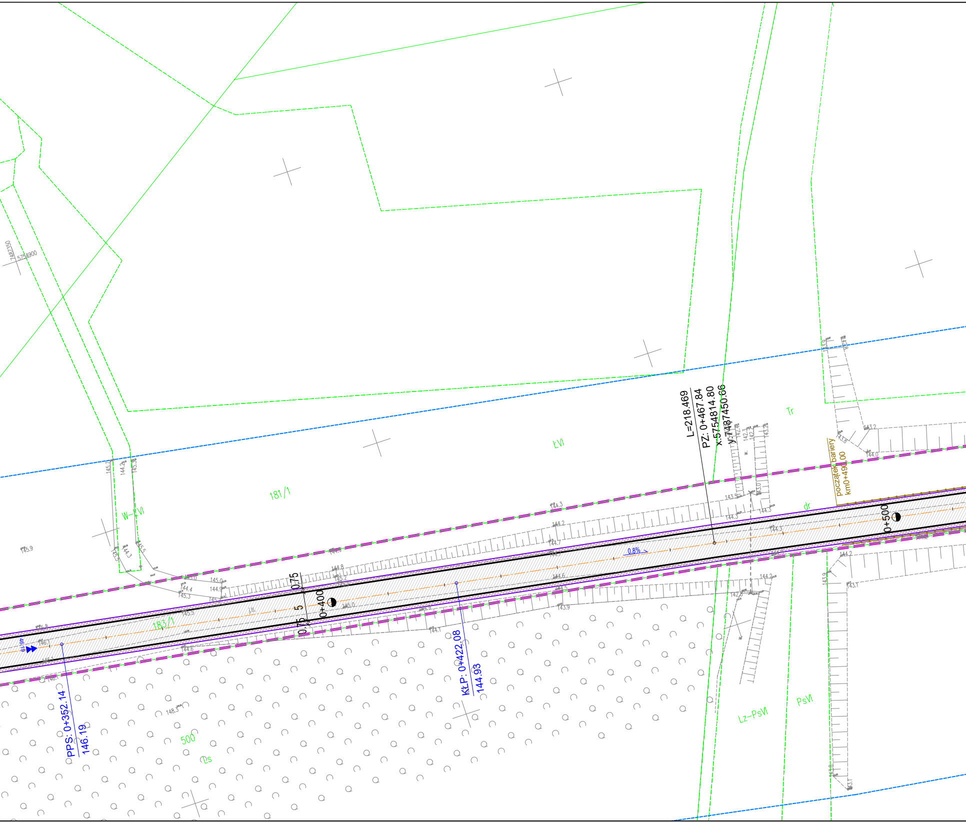
7487350
5754900
L=218.469
PZ: 0+467.84
x:5754814.80
y:7487450.66
początek bariery
km0+490,00
Tr
ŁVI
181/1
W-ŁVI
dr
0+500
0.8%
0.75
5
0.75
0+400
183/1
j.tl.
PPS: 0+352.14
146.19
KŁP: 0+422.08
144.93
500
Ls
Lz-PsVI
PsVI
w.
145.9
145.7
144.2
145.3
145.5
144.3
145.0
144.9
144.4
145.3
144.8
145.2
145.5
145.8
146.1
146.1
146.1
144.6
144.9
144.1
143.9
148.3
144.7
144.3
143.5
144.3
143.0
142.4
142.3
142.7
143.2
143.2
143.8
144.0
143.9
144.2
143.1
142.5
143.8
143.1

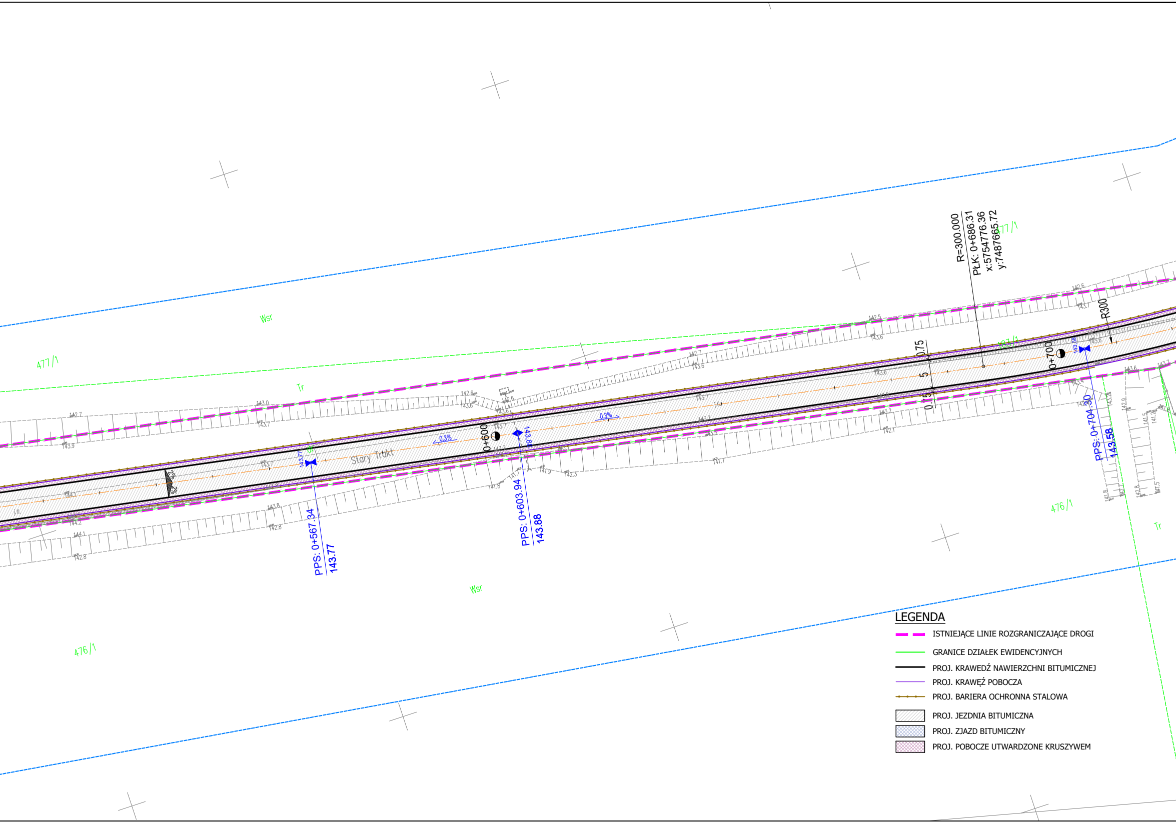
R=300.000
PŁK: 0+686.31
x:5754776.36
y:7487665.72
R300
477/1
476/1
Wsr
Tr
Stary Trakt
0+600
0+700
0.3%
2%
0.75
5
0.75
PPS: 0+567.34
143.77
PPS: 0+603.94
143.88
PPS: 0+704.30
143.58

LEGENDA

▬ ▬	ISTNIEJĄCE LINIE ROZGRANICZAJĄCE DROGI
─	GRANICE DZIAŁEK EWIDENCYJNYCH
━	PROJ. KRAWĘDŹ NAWIERZCHNI BITUMICZNEJ
─	PROJ. KRAWĘŹ POBOCZA
─•─	PROJ. BARIERA OCHRONNA STALOWA
▨	PROJ. JEZDNIA BITUMICZNA
▨	PROJ. ZJAZD BITUMICZNY
▨	PROJ. POBOCZE UTWARDZONE KRUSZYWEM

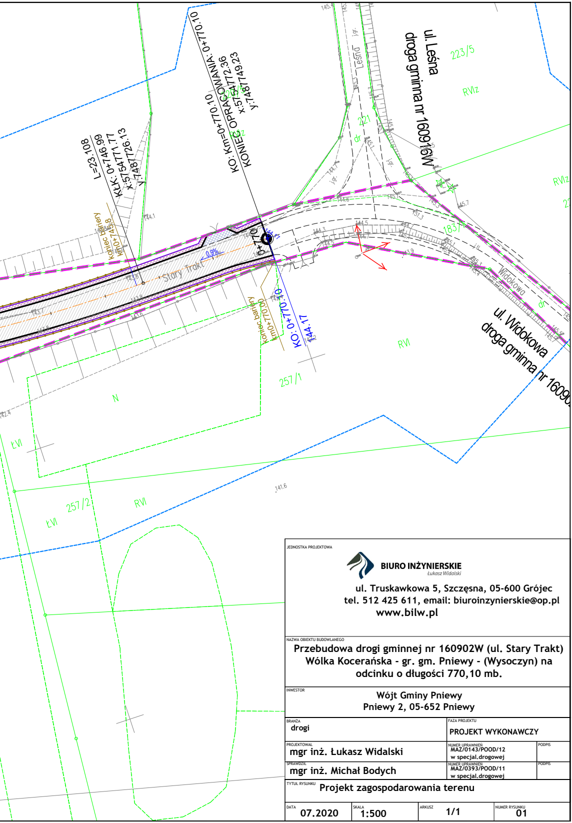
L=23.108
KŁK: 0+746.99
x:5754771.77
y:7487726.13
KO: Km=0+770.10
KONIEC OPRACOWANIA: 0+770.10
x:5754772.36
y:7487749.23
koniec bariery
km0+745,8
koniec bariery
km0+770,00
KO: 0+770.10
144.17
0+770
0,9%
Stary Trakt
ul. Leśna
droga gminna nr 160916W
ul. Widokowa
droga gminna nr 16090
Leśna
Widokowa
223/5
221
183/1
257/1
257/2
RVIz
RVI
ŁVI
N
dr
j.gr.
141.6

JEDNOSTKA PROJEKTOWA

BIURO INŻYNIERSKIE
Łukasz Widalski

ul. Truskawkowa 5, Szczęsna, 05-600 Grójec
tel. 512 425 611, email: biuroinzynierskie@op.pl
www.bilw.pl

NAZWA OBIEKTU BUDOWLANEGO

Przebudowa drogi gminnej nr 160902W (ul. Stary Trakt) Wólka Kocerańska - gr. gm. Pniewy - (Wysoczyn) na odcinku o długości 770,10 mb.

INWESTOR

Wójt Gminy Pniewy
Pniewy 2, 05-652 Pniewy

BRANŻA **drogi**	FAZA PROJEKTU **PROJEKT WYKONAWCZY**		
PROJEKTOWAŁ **mgr inż. Łukasz Widalski**	NUMER UPRAWNIEŃ **MAZ/0143/POOD/12** **w specjal.drogowej**	PODPIS	
SPRAWDZIŁ **mgr inż. Michał Bodych**	NUMER UPRAWNIEŃ **MAZ/0393/POOD/11** **w specjal.drogowej**	PODPIS	
TYTUŁ RYSUNKU **Projekt zagospodarowania terenu**			
DATA **07.2020**	SKALA **1:500**	ARKUSZ **1/1**	NUMER RYSUNKU **01**