

Opis elementów:
K:7x18 - krokwie, wymiar 7x18 cm, drewno lite C27
P:25x35 - płatew, wymiar 25x35 cm, drewno klejone warstwowo GL28h;
P:25x40 - płatew, wymiar 25x40 cm, drewno klejone warstwowo GL28h;
P:25x50 - płatew, wymiar 25x50 cm, drewno klejone warstwowo GL28h;
S:25x25 - słupy, wymiar 25x25 cm, drewno klejone warstwowo GL28h;

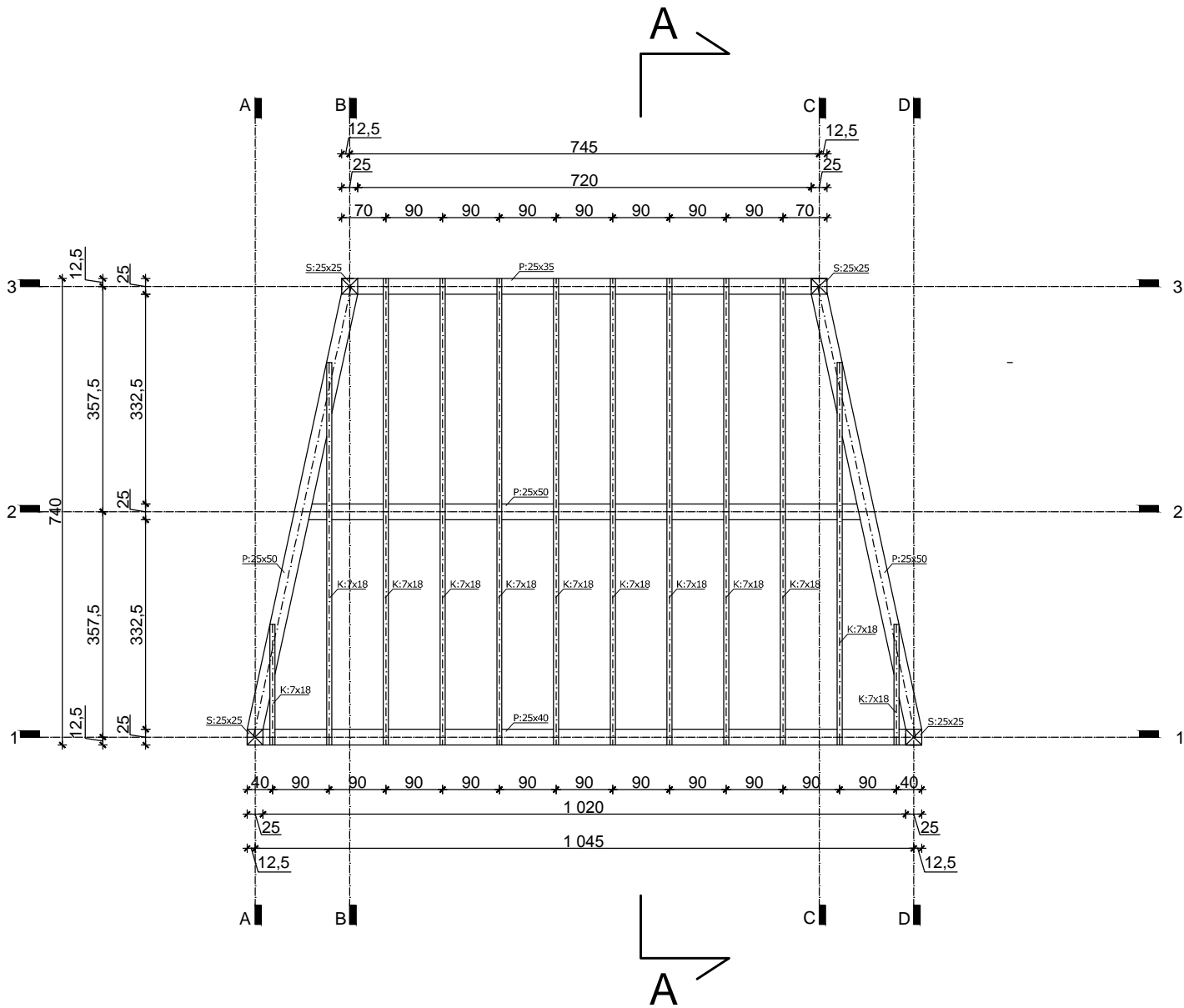

PROJEKT BUDOWLANY	
PROJEKT: BUDOWA SCENY PLENEROWEJ W MIEJSCOWOŚCI OSIECZEK GMINA PNIEWY dz. 191/27 obręb 0027 Osieczek, jedn. 140609_2 Pniewy	
PROJEKTANT - ARCHITEKTURA: mgr inż. arch. Tomasz Głowiński uprawnienia budowlane do projektowania bez ograniczeń w specjalności architektonicznej nr upr. MA/004/14	PODPIS:
SPRAWDZAJĄCY - ARCHITEKTURA: mgr inż. arch. Joanna Kawa uprawnienia budowlane do projektowania bez ograniczeń w specjalności architektonicznej nr upr. MA/048/15	PODPIS:
PROJEKTANT - KONSTRUKCJA: mgr inż. Wojciech Górecki uprawnienia budowlane do projektowania bez ograniczeń w specjalności konstrukcyjno - budowlanej nr upr. Wa-181/02	PODPIS:
SPRAWDZAJĄCY - KONSTRUKCJA: mgr inż. Łukasz Pivowarski uprawnienia budowlane do projektowania bez ograniczeń w specjalności konstrukcyjno - budowlanej nr upr. MAZ/0798/PWBKb/16	PODPIS:
INWESTOR: GMINA PNIEWY Pniewy 2, 05-652 Pniewy	
JEDNOSTKA PROJEKTOWA: USŁUGI PROJEKTOWE Artur Maciejak Kruszewek 8A, 05-652 Pniewy tel.: 511 477 561 projekty.arturmaciejak@gmail.com	
RYSUNEK: RZUT KONSTRUKCJI SCENY	
SKALA: 1:100	DATA: 09-2019
FAZA PROJEKTU: PROJEKT BUDOWLANY	NR RYSUNKU: PB-A-03