

ELEWACJA TYLNA - ZACHODNIA

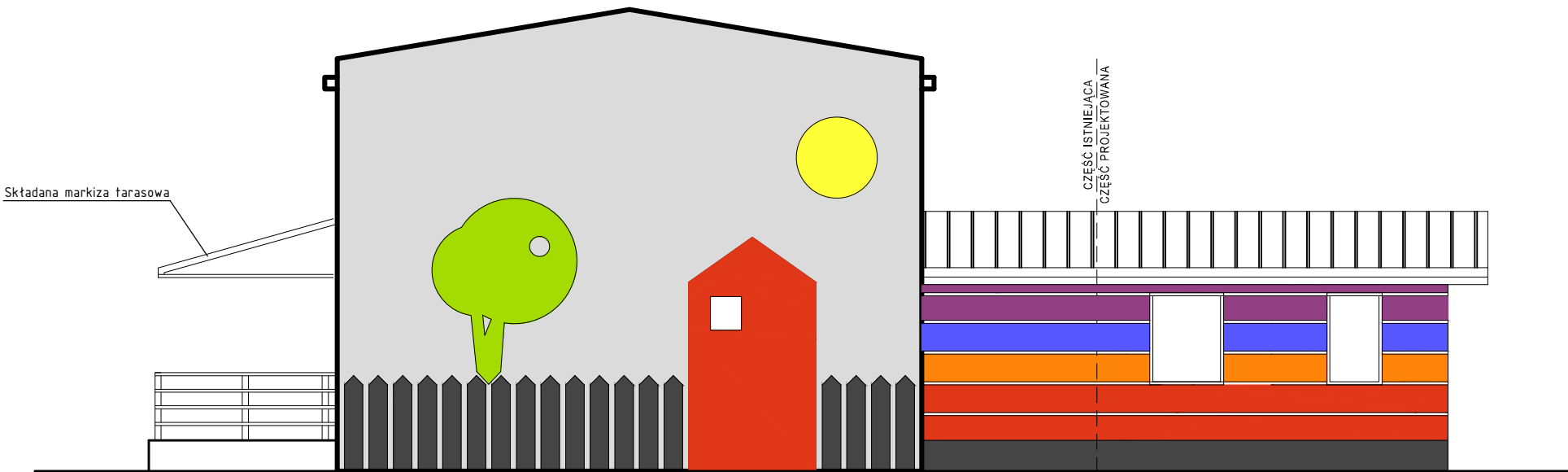

ELEWACJA FRONTOWA - WSCHODNIA

NAZWA OBIEKTU BUDOWLANEGO:		ROZBUDOWA I PRZEBUDOWA BUDYNKU MIESZKALNO - USŁUGOWEGO "DOMU NAUCZYCIELA" WRAZ ZE ZMIANĄ SPOSOBU UŻYTKOWANIA PUNKTU PRZEDSZKOLNEGO NA ŻŁOBEK	
ADRES OBIEKTU BUDOWLANEGO:		KRUSZEW, 05-652 Pniewy dz.ew.nr 149, obręb 0020 Kruszew, 140609_2 Pniewy	
INWESTOR:		Gmina Pniewy Pniewy 2, 05-652 Pniewy	
Jednostka projektowa: Studio Architektury Nowoczesnej Tomasz Głowiński ul. Sarmacka 22/25, 02-972 Warszawa		FAZA PROJEKTU: PROJEKT BUDOWLANY	
PROJEKTANT ARCHITEKTURA: mgr inż. arch Tomasz Głowiński		Nr. upr. MA/004/14 Uprawnienia budowlane do projektowania bez ograniczeń w specjalności architektonicznej	PODPIS:
SPRAWDZAJĄCY ARCHITEKTURA: mgr inż. arch Joanna Kawa		Nr. upr. MA/048/2015 Uprawnienia budowlane do projektowania bez ograniczeń w specjalności architektonicznej	PODPIS:
PROJEKTANT KONSTRUKCJA: mgr inż. Wojciech Górecki		Nr. upr. Wa-181/02 Uprawnienia budowlane do projektowania bez ograniczeń w specjalności konstrukcyjno - budowlanej	PODPIS:
SPRAWDZAJĄCY KONSTRUKCJA: mgr inż. Łukasz Piwowski		Nr. upr. MAZ/0798/PWBKb/16 Uprawnienia budowlane do projektowania bez ograniczeń w specjalności konstrukcyjno - budowlanej	PODPIS:
TYTUŁ RYSUNKU: ELEWACJE FRONTOWA I TYLNA			
DATA RYSUNKU: 07.2019	SKALA RYSUNKU: 1:100 @A3	NUMER RYSUNKU: PB-A-06	REWIZJA: