

Konstrukcja utwardzeń typ ciężki

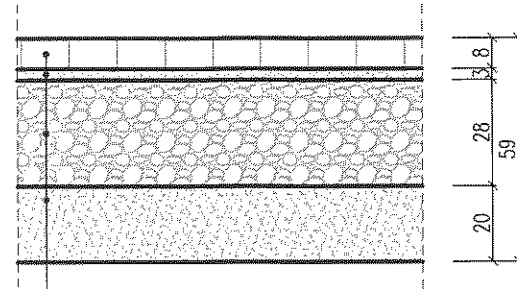

kostka betonowa BEHATON szara gr. 8cm
podsypka cementowo-piaskowa gr. 3cm
podbudowa z kruszywa naturalnego gr.28 cm
[tłuczeń 31,5/63 mm zaklinowany kłębem 4/20 mm]
kruszywo naturalne (piasek średnioziarnisty) gr. 20cm

Konstrukcja utwardzeń typ lekki

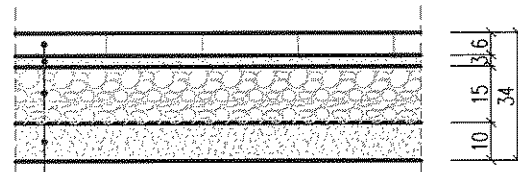

kostka betonowa HOLLAND beżowa gr. 6cm
podsypka cementowo-piaskowa gr. 3cm
podbudowa z kruszywa naturalnego gr.15 cm
[kruszywo naturalne łamane 0/31,5mm]
kruszywo naturalne (piasek średnioziarnisty) gr. 10cm

Konstrukcja obrzeże

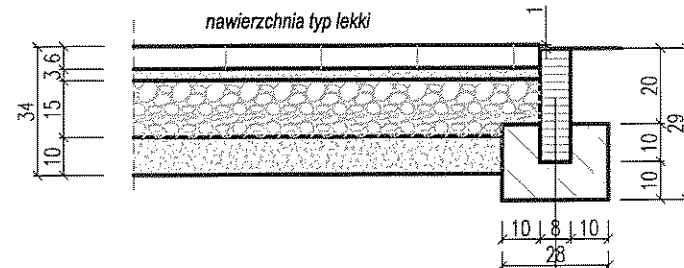

obrzeże betonowe 8x30x100 cm
ława z oporem - beton C12/15

Konstrukcja ogrodzenia

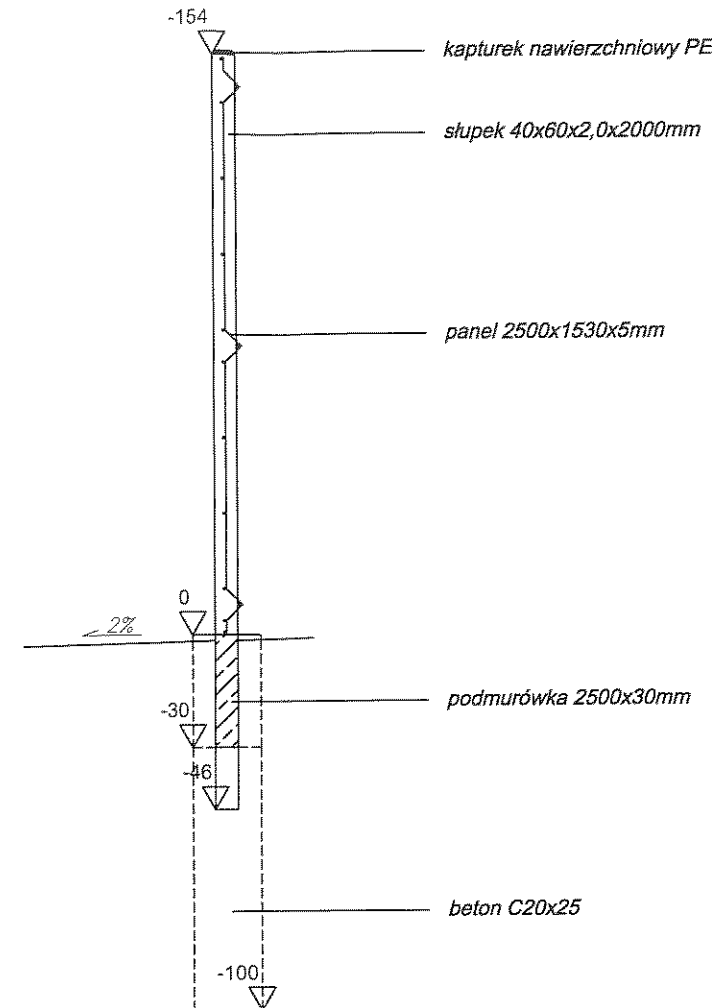

krawężnik betonowy 15x30x100 cm
podsypka cementowo-piaskowa gr. 5cm
ława z oporem - beton C12/15

Konstrukcja krawężnik

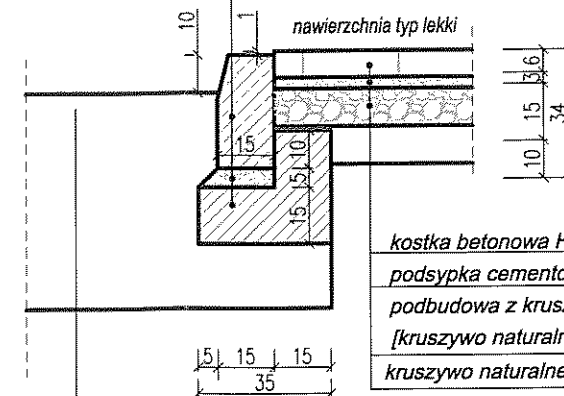

kostka betonowa HOLLAND beżowa gr. 6cm
podsypka cementowo-piaskowa gr. 3cm
podbudowa z kruszywa naturalnego gr. 10 cm
[kruszywo naturalne łamane 0/31,5mm]
kruszywo naturalne (piasek średnioziarnisty) gr. 10cm

istniejąca konstrukcja

SZCZEGÓŁY KONSTRUKCYJNE

Wpłynęło z podległego
GMINA PNIEWY
05-652 Pniewy
woj. Mazowieckie
NIP: 797-205-65-81
tel./fax. (48) 668 64 24
Wójt
Włodzisław Naszłowski

| | | | |
|--|---|---------|--------|
| STADIUM: | P R O J E K T W Y K O N A W C Z Y | | |
| NAZWA PRZEDSIĘWZIĘCIA: | BUDOWA OGRODZENIA DZIAŁEK 51/2 I 51/5 OD STRONY PÓŁNOCNEJ I ZACHODNIEJ WRAZ Z KOREKTĄ UTWARDZEŃ NA TYCH DZIAŁKACH (w ramach przedsięwzięcia nr. 2.1.1 "Zwiększenie dostępności do infrastruktury służącej społeczności lokalnej w m. Pniewy") | | |
| INWESTOR: | GMINA PNIEWY 05-652 Pniewy 2 | | |
| ADRES INWESTYCJI: | dz. nr ewid. 51/2, 51/5 Pniewy; gm. Pniewy, pow. grójecki | | |
| TYTUŁ RYSUNKU: | | | SKALA: |
| SZCZEGÓŁY KONSTRUKCYJNE | | | 1:20 |
| PROJEKTANT: | NR UPRAWNIEN | PODPIS | |
| mgr inż. Marek Romanowski | IAN-II-K-8386/80/86 | | |
| OPRACOWAŁ: | NR UPRAWNIEN | PODPIS | |
| mgr inż. Marek Romanowski | IAN-II-K-8386/80/86 | | |
| <div><div>Tomasz Mazur 98-500 Sochaczew, Al. 600-lecia 23A/27 tel. kom. +48 501 208 613, 608 688 785 e-mail projekt_1@interia.pl</div></div> | | | |
| DATA: | MARZEC 2018 | NR RYS. | K/2 |