

ORIENTACJA 1881

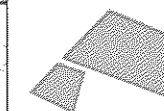

dz. nr ewid. 51/2, 51/5

CEMBRA WYKONAWCZA
DROG KRAJOWYCH I AUTOSTAD
Cedric w Warszawie 410
00-809 Warszawa, ul. Włocławska 15
tel. 22 209-25-00, fax 22 303-03-40
-28-

Załącznik do Decyzji / Postanowienia / Pisma

Nr: O/Wa.Z.3 4350 44. 2015.12w

z dnia 03.06.2015

STADIUM: **PROJEKT WYKONAWCZY**

NAZWA PRZEDSIĘWZIĘCIA: **BUDOWA OGRODZENIA DZIAŁEK 51/2 I 51/5
OD STRONY PÓŁNOCNEJ I ZACHODNIEJ WRAZ Z KOREKTĄ
UTWARDZEŃ NA TYCH DZIAŁKACH**
(w ramach przedsięwzięcia nr. 2.1.1 "Zwiększenie dostępności do
infrastruktury służącej społeczności lokalnej w m. Pniewy")

INWESTOR: **GINA PNIEWY**
05-652 Pniewy 2

ADRES INWESTYCJI: **dz. nr ewid. 51/2, 51/5 Pniewy; gm. Pniewy, pow. grójce**

TYTUŁ RYSUNKU: **ORIENTACJA** SKALA: **1:10000**

PROJEKTANT:	NR UPRAWNIEN:	PODPIS:
mgr inż. Marek Romanowski	UAN-II-K-8386/80/86	
OPRACOWAŁ:	NR UPRAWNIEN:	PODPIS:
mgr inż. Marek Romanowski	UAN-II-K-8386/80/86	

Tomasz Mazur
98-500 Sochaczew, Al. 600-lecia 23A/27
tel. kom. +48 501 208 913, 606 686 765
e-mail: projekt_1@interia.pl

DATA: **MARZEC 2018** NR RYS. **PS/1**

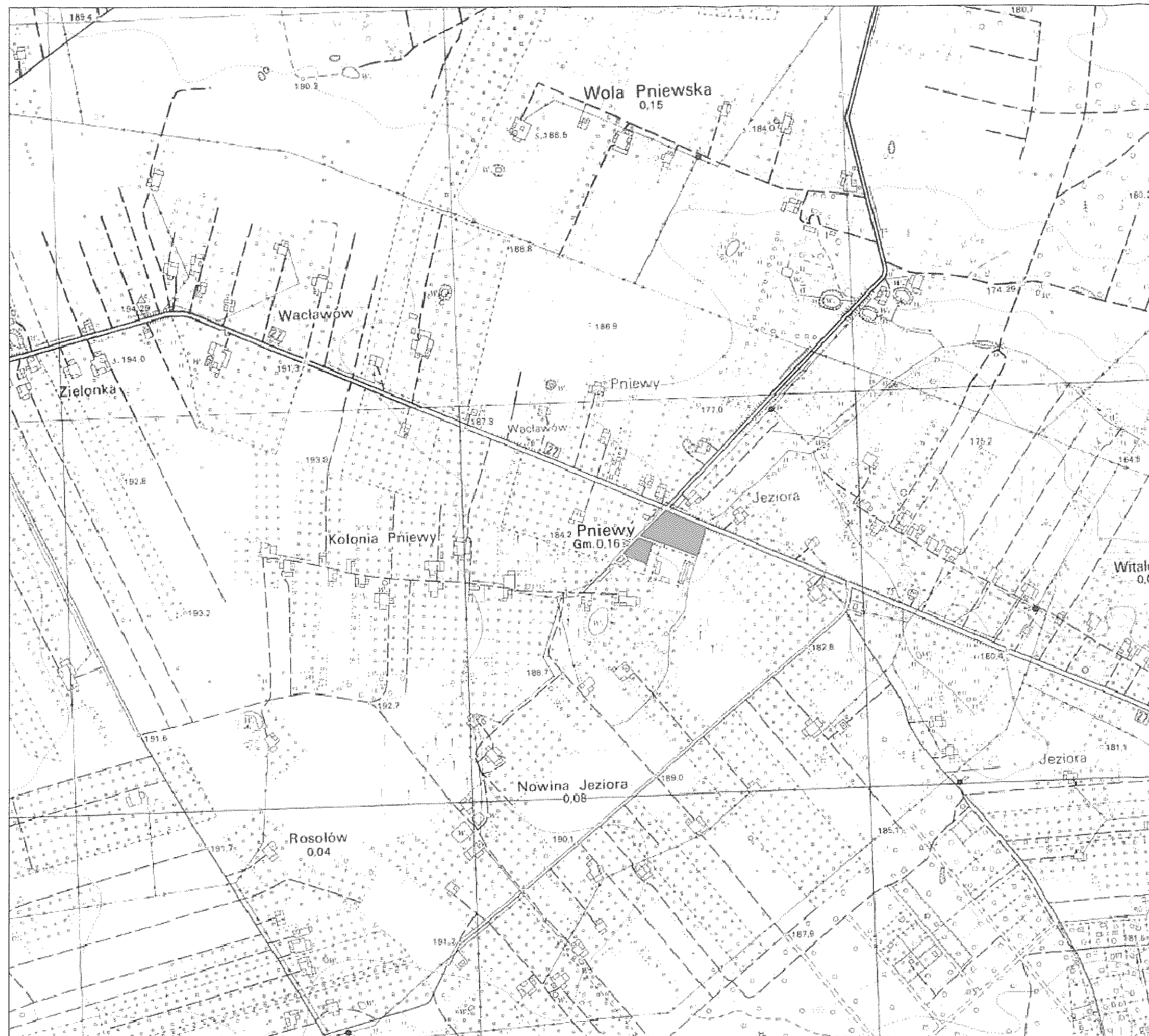

PRZEKROJE NORMALNE

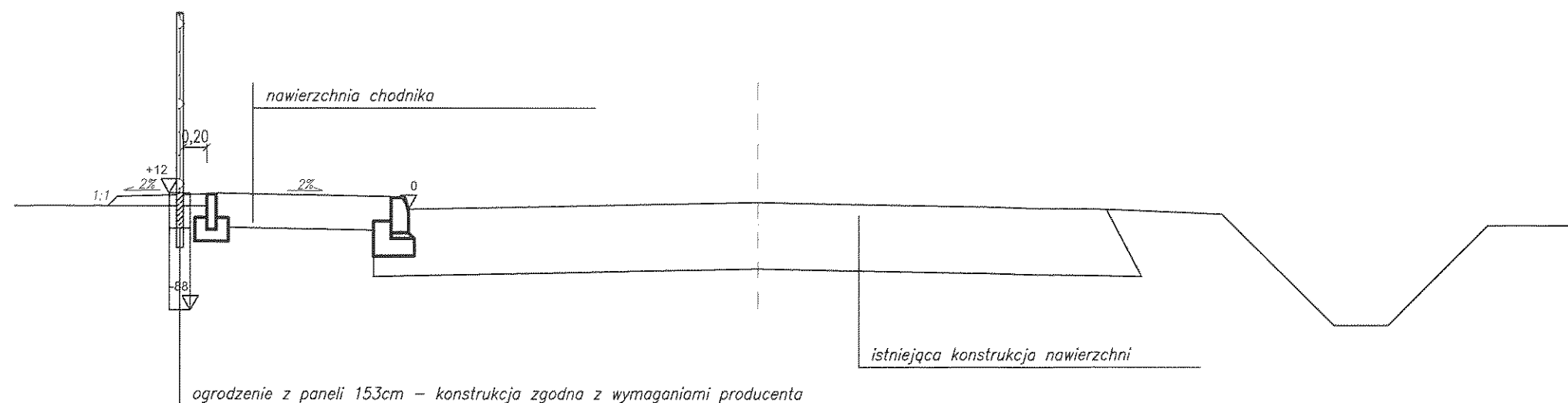
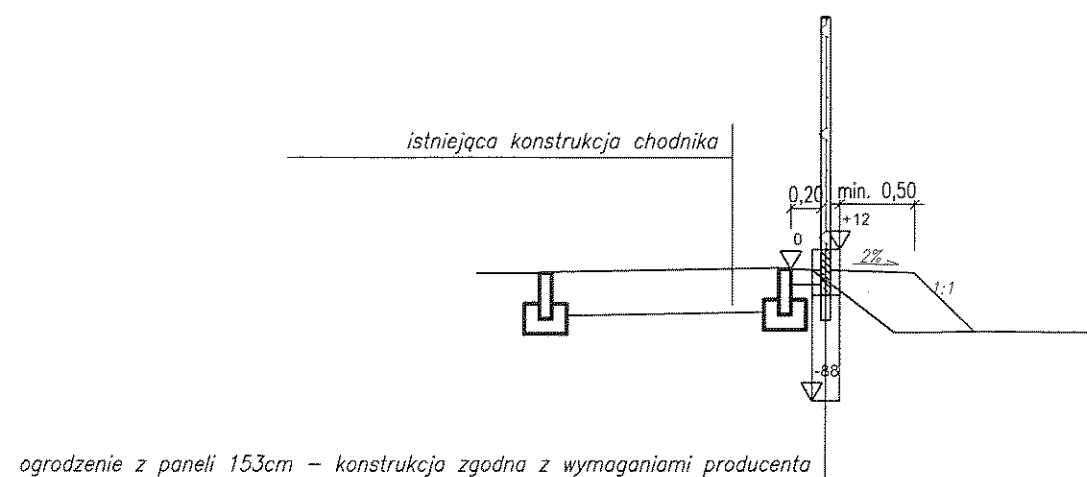
Przekrój ogrodzenie przy drodze gminnej Pniewy - Jeziora Nowina*Przekrój przez ogrodzenie wzdłuż DK 50*

GENERALNA DYPLOMA
BUDOWA KRAJOWYCH I AGROBUDOW
Oddział w Warszawie
03-600 Warszawa, ul. Długa 25
tel. 22 209-25-00, fax 22 209-03 40
-20-

zgodnie z Dyspozycją / Postanowieniem / Pismem

1000/V02-3 4350.44.2018.dwg

z dnia 03.04.2018

STADIUM:	PROJEKT WYKONAWCZY	
NAZWA PRZEDSIĘWZIĘCIA:	BUDOWA OGRÓDZENIA DZIAŁEK 51/2 I 51/5 OD STRONY PÓŁNOCNEJ I ZACHODNIEJ WRAZ Z KOREKTĄ UTWARDZEŃ NA TYCH DZIAŁKACH (w ramach przedsięwzięcia nr. 2.1.1 "Zwiększenie dostępności do infrastruktury służącej społeczności lokalnej w m. Pniewy")	
INWESTOR:	GMINA PNIEWY 05-652 Pniewy 2	
ADRES INWESTYCJI:	dz. nr ewid. 51/2, 51/5 Pniewy; gm. Pniewy, pow. grójceński	
TYTUŁ RYSUNKU:	PRZEKROJE NORMALNE	
SKALA:	1:50	
PROJEKTANT:	NR UPRAWNIEN	PODPIS
mgr inż. Marek Romanowski	JAN-II-K-8386/80/86	
OPRACOWAŁ:	NR UPRAWNIEN	PODPIS
mgr inż. Marek Romanowski	JAN-II-K-8386/80/86	
 Tomasz Mazur 96-500 Sochaczew, Al. 600-lecia 23A/27 tel kom.: +48 601 208 613, 608 688 765 e-mail: projekt_1@interia.pl		
DATA:	MARZEC 2018	NR RYS.
		K/1

PRZEKROJE NORMALNE

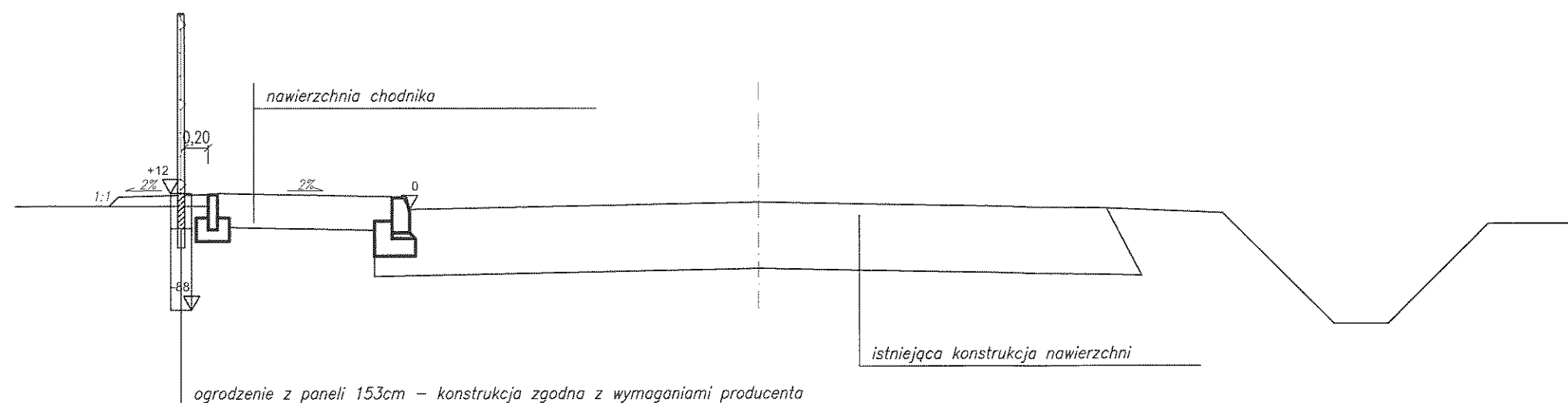
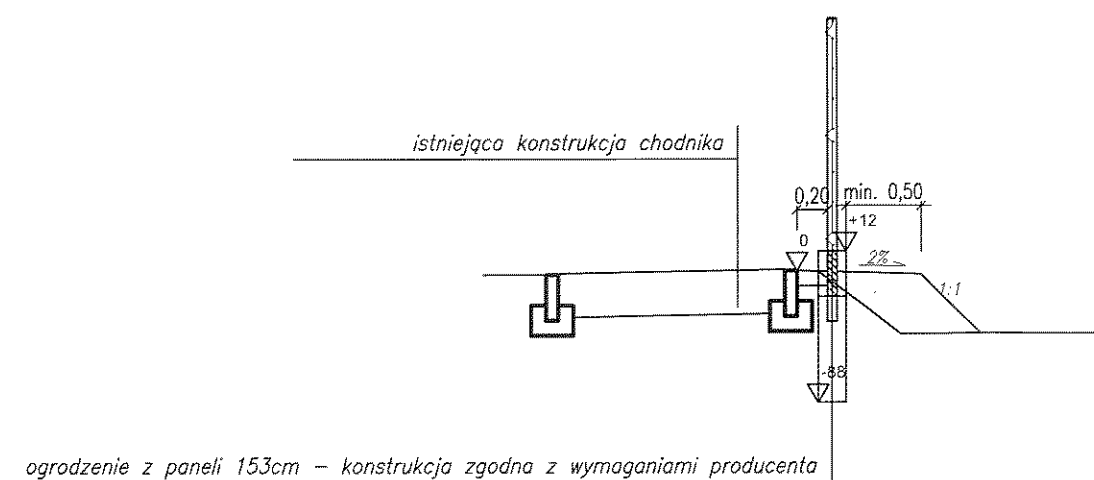
Przekrój ogrodzenie przy drodze gminnej Pniewy - Jeziora Nowina*Przekrój przez ogrodzenie wzdłuż DK 50*

GENERALNA DYPLOMA
DROG KRAJOWYCH I GMINNYCH
Oddział w Warszawie
03-603 Warszawa, ul. Chopina 15
tel. 22 209-26-00, fax 22 209-05-40
-29-

zgodnie z: Decyzji / Postanowienie / Pisma

11.04.2018 13.50.14.1.2018.11.0

z dnia 03.04.2018

STADIUM: **PROJEKT WYKONAWCZY**

NAZWA PRZEDSIĘWZIĘCIA: **BUDOWA OGRÓDZENIA DZIAŁEK 51/2 I 51/5
OD STRONY PÓŁNOCNEJ I ZACHODNIEJ WRAZ Z KOREKTĄ
UTWARDZEŃ NA TYCH DZIAŁKACH
(w ramach przedsięwzięcia nr. 2.1.1 "Zwiększenie dostępności do
infrastruktury służącej społeczności lokalnej w m. Pniewy")**

INWESTOR: **GMINA PNIEWY
05-652 Pniewy 2**

ADRES INWESTYCJI: **dz. nr ewid. 51/2, 51/5 Pniewy; gm. Pniewy, pow. grójceki**

TYTUŁ RYSUNKU: SKALA:

PRZEKROJE NORMALNE 1:50

PROJEKTANT: NR UPRAWNIEN: PODPIS:

mgr inż. Marek Romanowski **JAN-II-K-8386/80/86**

OPRACOWAŁ: NR UPRAWNIEN: PODPIS:

mgr inż. Marek Romanowski **JAN-II-K-8386/80/86**

Tomasz Mazur
96-500 Sochaczew, Al. 600-lecia 23A/27
tel. kom. +48 501 208 913, 606 688 765
e-mail: projekt_1@interia.pl

DATA: **MARZEC 2018** NR RYS. **K/1**

SZCZEGÓŁY KONSTRUKCYJNE

Konstrukcja utwardzeń typ ciężki

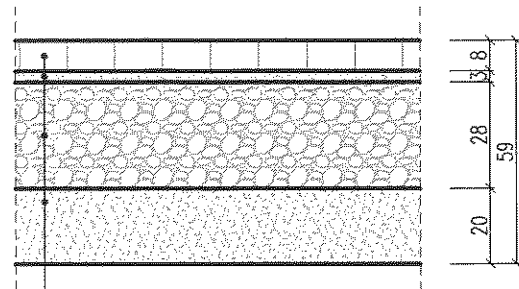

kostka betonowa BEHATON szara gr. 8cm
 podsypka cementowo-piaskowa gr. 3cm
 podbudowa z kruszywa naturalnego gr. 28 cm
 [tłuczeń 31,5/63 mm zaklinowany kłębem 4/20 mm]
 kruszywo naturalne (piasek średnioziarnisty) gr. 20cm

Konstrukcja utwardzeń typ lekki

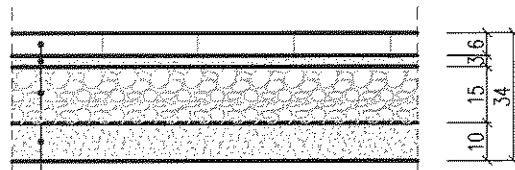

kostka betonowa HOLLAND beżowa gr. 6cm
 podsypka cementowo-piaskowa gr. 3cm
 podbudowa z kruszywa naturalnego gr. 15 cm
 [kruszywo naturalne łamane 0/31,5mm]
 kruszywo naturalne (piasek średnioziarnisty) gr. 10cm

Konstrukcja obrzeże

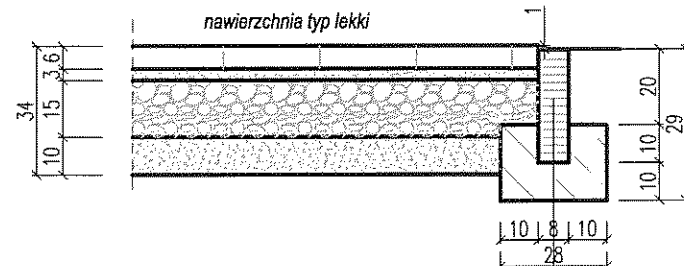

obrzeże betonowe 8x30x100 cm
 ława z oporem - beton C12/15

Konstrukcja ogrodzenia

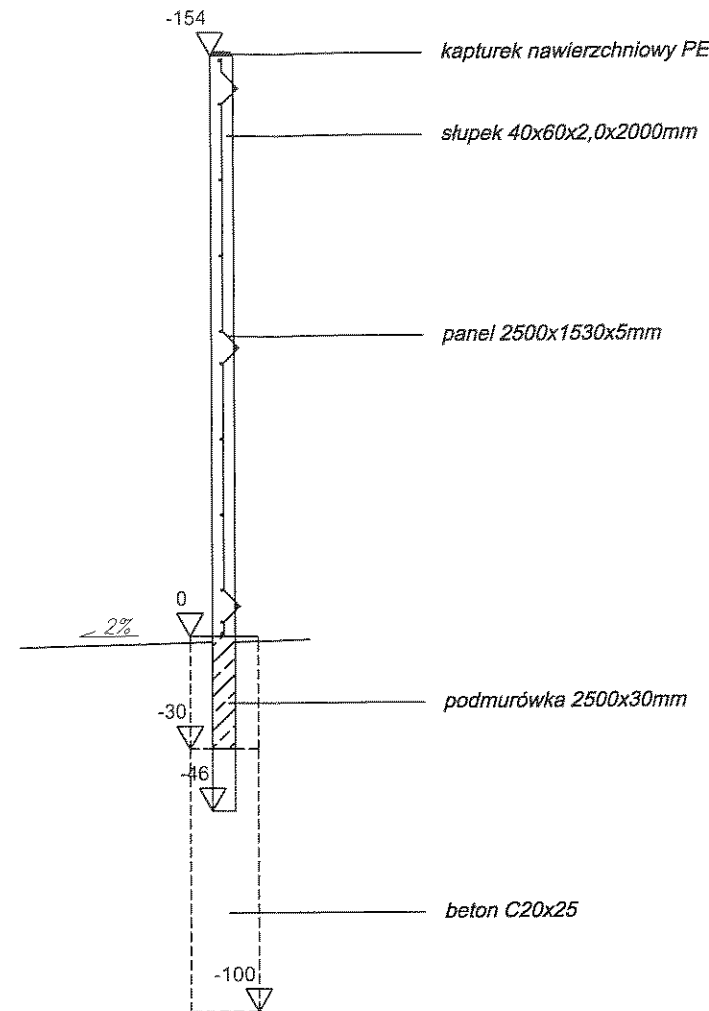

krawężnik betonowy 15x30x100 cm
 podsypka cementowo-piaskowa gr. 5cm
 ława z oporem - beton C12/15

Konstrukcja krawężnik

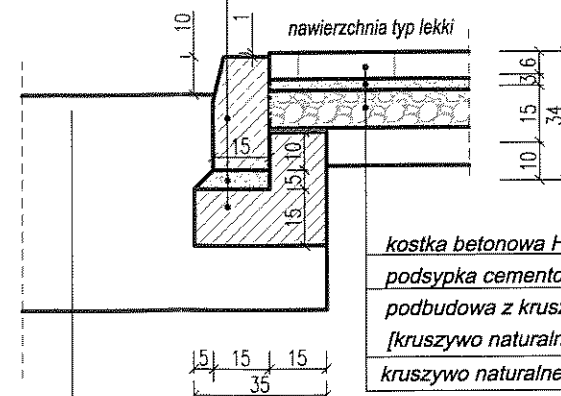

kostka betonowa HOLLAND beżowa gr. 6cm
 podsypka cementowo-piaskowa gr. 3cm
 podbudowa z kruszywa naturalnego gr. 10 cm
 [kruszywo naturalne łamane 0/31,5mm]
 kruszywo naturalne (piasek średnioziarnisty) gr. 10cm

istniejąca konstrukcja

GENERALNA DYPLOMA
 DRÓG KRAJOWYCH I LOKALNYCH
 Oddział w Warszawie
 03-898 Warszawa, ul. Piłsudskiego 26
 tel. 22 209-20-00, fax 22 209-20-45
 -20-

1. projekt do 5. etapu / Poznań / Pisma

10.04.2018 4350 Wł. Wł. Wł.

z dnia 03.04.2018.

STADIUM:	PROJEKT WYKONAWCZY		
NAZWA PRZEDSIĘWZIĘCIA:	BUDOWA OGRÓDZENIA DZIAŁEK 51/2 I 51/5 OD STRONY PÓŁNOCNEJ I ZACHODNIEJ WRAZ Z KOREKTĄ UTWARDZEŃ NA TYCH DZIAŁKACH (w ramach przedsięwzięcia nr. 2.1.1 "Zwiększenie dostępności do infrastruktury służącej społeczności lokalnej w m. Pniewy")		
INWESTOR:	GMINA PNIEWY 05-652 Pniewy 2		
ADRES INWESTYCJI:	dz. nr ewid. 51/2, 51/5 Pniewy; gm. Pniewy, pow. grójce		
TYTUŁ RYSUNKU:		SKALA:	
SZCZEGÓŁY KONSTRUKCYJNE		1:20	
PROJEKTANT:	NR UPRAWNIENI	PODPIS:	
mgr inż. Marek Romanowski	UAN-II-K-8386/80/86		
OPRACOWAŁ:	NR UPRAWNIENI	PODPIS:	
mgr inż. Marek Romanowski	UAN-II-K-8386/80/86		
<div><div>TM PROJEKT</div><div><div>Tomasz Mazur</div><div>96-500 Sochaczew, Al. 600-lecia 23A/27</div><div>tel kom. +48 501 209 913, 608 688 785</div><div>e-mail projekt_1@interia.pl</div></div></div>			
DATA:	MARZEC 2018	NR RYS.	K/2