Uzgodnienie nr TD/OCZ/OMD/UB/JS/427/2022

Data: 28.06.2022 r.

W oznaczonym terenie wkreślono przebieg*) ~~brak~~*)

urządzeń podziemnych własności TAURON Dystrybucja S.A.

Oddział w Częstochowie

Linia napowietrzna widoczna w terenie

* niepotrzebne skreślić

TAURON Dystrybucja S.A.
Oddział w Częstochowie
Starszy Specjalista ds. Dokumentacji

Józef Sier

453/107

R
RV

434/102

438/436

Km PP = 0+134.83
Wsp.N = 5612382.1391
Wsp.E = 6543475.6898
R = 40.0
L = 20.52
Δ = 29.39
Styczna = 10.5
Sieczna = 1.35

Km PP = 0+154.90
Wsp.N = 5612366.0137
Wsp.E = 6543462.9759
R = 25.0
L = 14.31
Δ = 32.80
Styczna = 7.4
Sieczna = 1.06

462/436

452/107

461/436

B 70

242/03

Słup nr 36 (P-10/ŻN) linii nN
(pojedynczy)

246/71
R
RV

Ps
PsIV
248/69

245/71

KONIEC OPRACOWANIA: 0+212.74
KO: Km=0+212.74

Strażacka

Złącze kablowo - pomiarowe
nr 5614

Zalicznikowa linia kablowa nN
- własność obca

Złącze kablowo - pomiarowe
nr 3262

Linia kablowa nN zasilana ze stacji transf.
Solarnia Wieś (CZZ30087)
obw. Kier. Remiza
relacji: ZKP nr 3262 - ZKP nr 5614
YAKXS 4x35 mm²

Zalicznikowa linia kablowa nN
- własność obca

Linia kablowa nN zasilana ze stacji transf.
Solarnia Wieś (CZZ30087)
obw. Kier. Remiza
relacji: słup nr 37 - ZKP nr 3262
YAKXS 4x35 mm²

Słup nr 37 (N-10/ŻN) linii nN
(pojedynczy z odciągiem)
z oprawą oświetleniową

Km PP = 0+189.42
Wsp.N = 5612331.8102
Wsp.E = 6543456.4146
R = 200.0
L = 13.49
Δ = 3.86
Styczna = 6.7
Sieczna = 0.11

B
RV

mj1
10

mj2

m2

83

R
RV

285/85

28

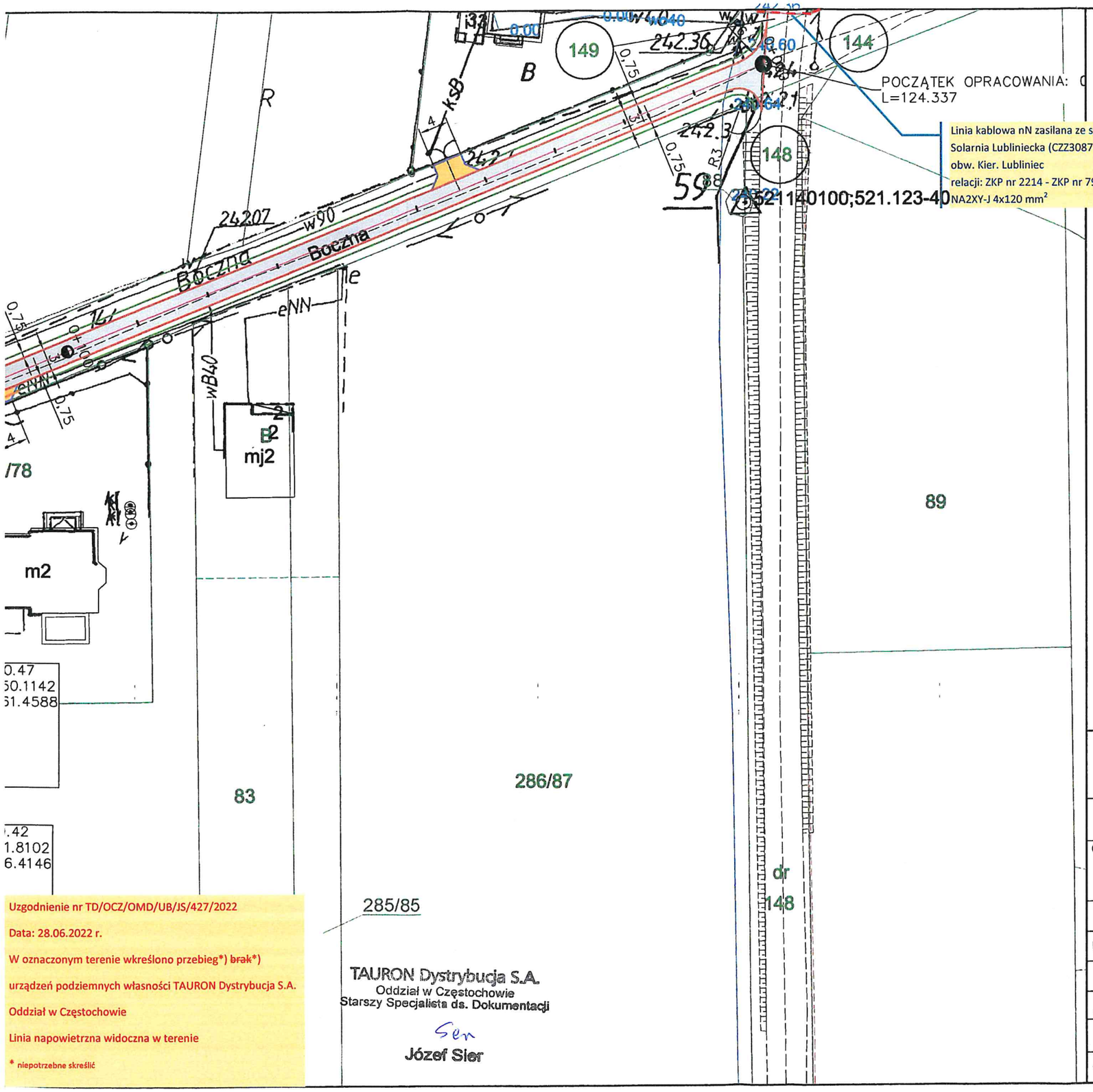

Uzgodnienie nr TD/OCZ/OMD/UB/JS/427/2022

Data: 28.06.2022 r.

W oznaczonym terenie wkreślono przebieg*) ~~brak*)~~

urządzeń podziemnych własności TAURON Dystrybucja S.A.

Oddział w Częstochowie

Linia napowietrzna widoczna w terenie

* niepotrzebne skreślić

TAURON Dystrybucja S.A.
Oddział w Częstochowie
Starszy Specjalista ds. Dokumentacji

Józef Sier

OPIS OZNACZEŃ

649,50m2	nawierzchnia jezdni z betonu asfaltowego
49,20m2	nawierzchnia zjazdu z kamienia łamanego
	pobocze z kamienia łamanego szer. 0,75m
22,60mb	rura ochronna dwudzielna HDPE śr. 110mm

Przebudowa drogi gminnej ulicy Bocznej

w Solarni gm. Pawonków

Projekt zagospodarowania terenu

Opracowanie
Biuro Projektów Budowlanych "CADAM" - Adam Pokrzywiec
ul. Opiełki 3A 42-286 Koszęcin

Zarządca drogi		Inwestor	
Urząd Gminy Pawonków		Urząd Gminy Pawonków	
Opracowanie	**Podpis**	Data	Nr rys.
Adam Pokrzywiec		czerwiec 2022 r.	2
Projektant	**Podpis**	Skala	
Jacek Malmur		1 : 500	