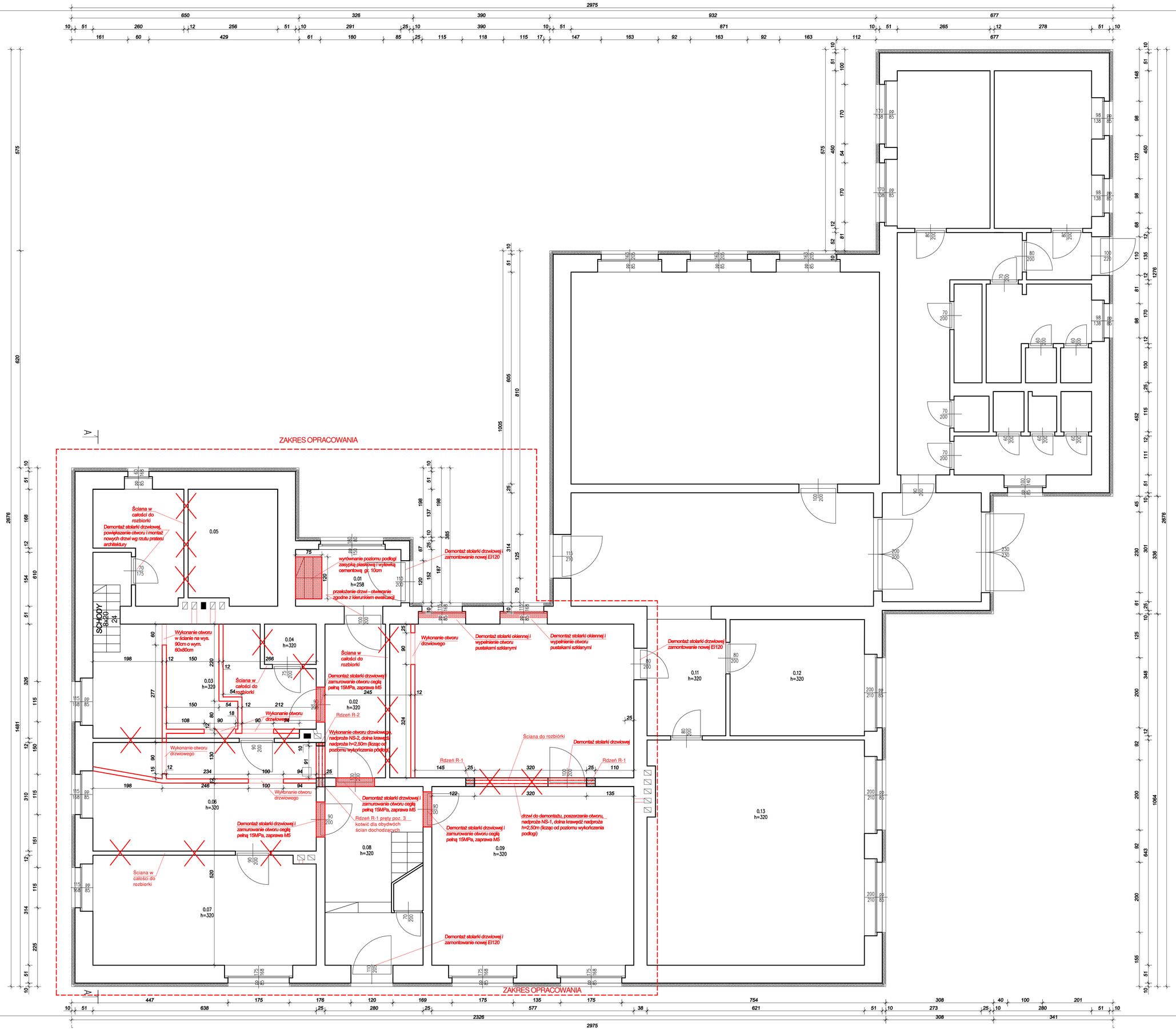

4MAT architekt Mateusz Krawczyk

BIFR BIURO INŻYNIERSKIE FAUSTYNA RECHA Projektowanie i nadzory w budownictwie

PROJEKT	PRZEBUDOWA CZĘŚCI SZKOŁY PODSTAWOWEJ WRAZ ZE ZMIANĄ SPOSOBU UŻYTKOWANIA NA PRZEDSZKOLE
INWESTOR	GMINA PAWONKÓW UL. LUBLINIECKA 16 42-772 PAWONKÓW
PROJEKTANT / UOPRN	mgr inż. arch. M. Krawczyk 44/SLOK/2016/L dr inż. F. Recha SLK/7908/PWBKn/18
FAZA / BRANŻA	PROJEKT BUDOWLANY KONSTRUKCJA
TYTUŁ	RZUT PARTERU - ZMIANY BUDOWLANE
FORMAT	A1 (594x841)
SKALA	1:50
DATA	LIPIEC 2021
NR RYSUNKU	PB- K -01