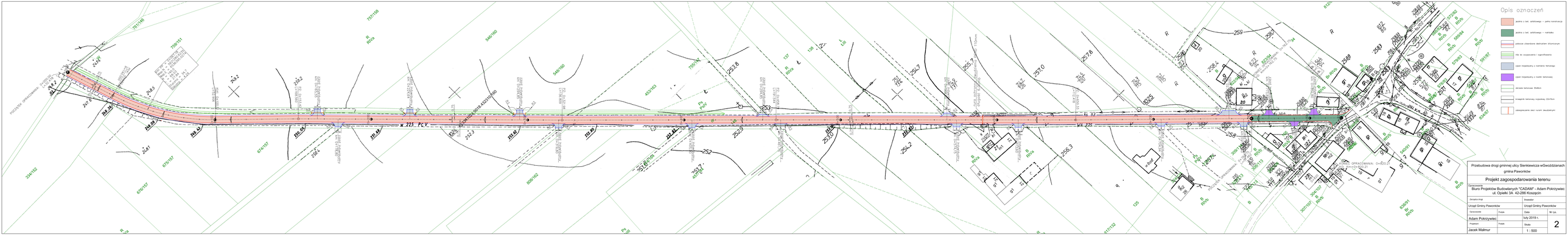
Opis oznaczeń
jezdnia z bet. asfaltowego – pełna konstrukcja
jezdnia z bet. asfaltowego – nakładka
zdrenowanie utwardzone deskowaniem betonowym
rów do oczyszczenia z agrofitowania
część miejscowej z kamienia łamanego
część miejscowej z kostki betonowej
obrzeże betonowe 30x8cm
krawężnik betonowy najazdowy 20x15cm
zabezpieczenie skarp rurami deszczowymi
PICZETER: OPRACOWANIE: 0+000.00
OPRACOWANIE: 0+000.00
Przebudowa drogi gminnej ulicy Sienkiewicza w Gwoździbianach gmina Pawonków
Projekt zagospodarowania terenu
Opracował:
Biuro Projektów Budowlanych "CADAM" - Adam Pokrzywiec
ul. Opieki 3A 42-288 Koszęcin
Jednostka ewid.
Inwestor:
Urząd Gminy Pawonków
Opracowanie
Podpis
Data
Nr tyb.
Adam Pokrzywiec
luty 2019 r.
Projektant
Podpis
Skala
Jacek Malmur
1 : 500
2