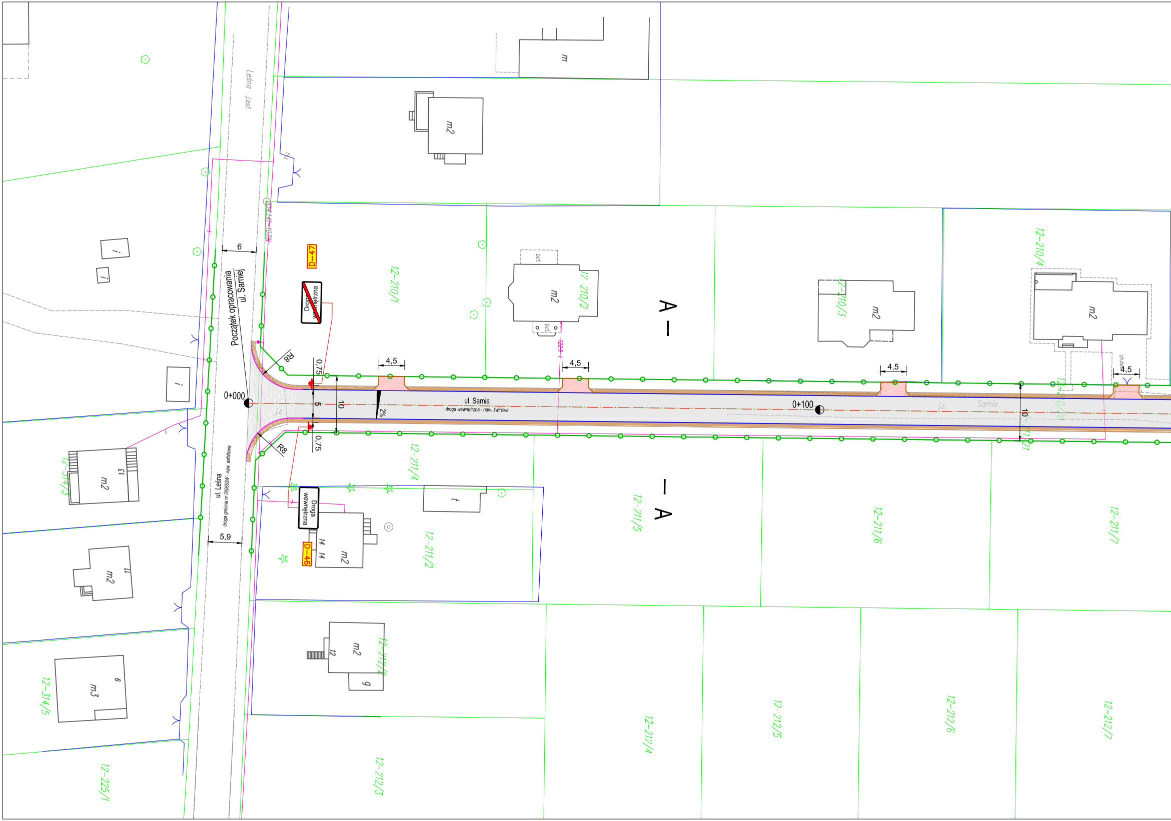
Leśna jasf.
6
Początek opracowania ul. Sarniej
D-47
Droga wewnętrzna
12-210/1
12-210/2
12-210/3
12-210/4
m
m2
m2
m2
m2
m2
bet.
A
A
R8
R8
0,75
0,75
4,5
4,5
4,5
4,5
10
10
5
2%
0+000
0+100
ul. Sarnia
droga wewnętrzna - naw. żwirowa
j.z.
Sarnia
ul. Leśna
droga gminna nr 260652W - naw. asfaltowa
5,9
Droga wewnętrzna
D-46
14
14
m2
12-211/4
12-211/2
12-211/5
12-211/6
12-211/7
12-212/2
12-212/3
12-212/4
12-212/5
12-212/6
12-212/7
12-314/3
12-314/5
12-225/1
13
m2
11
m2
9
m3
12
m2
g
t
i
i
i

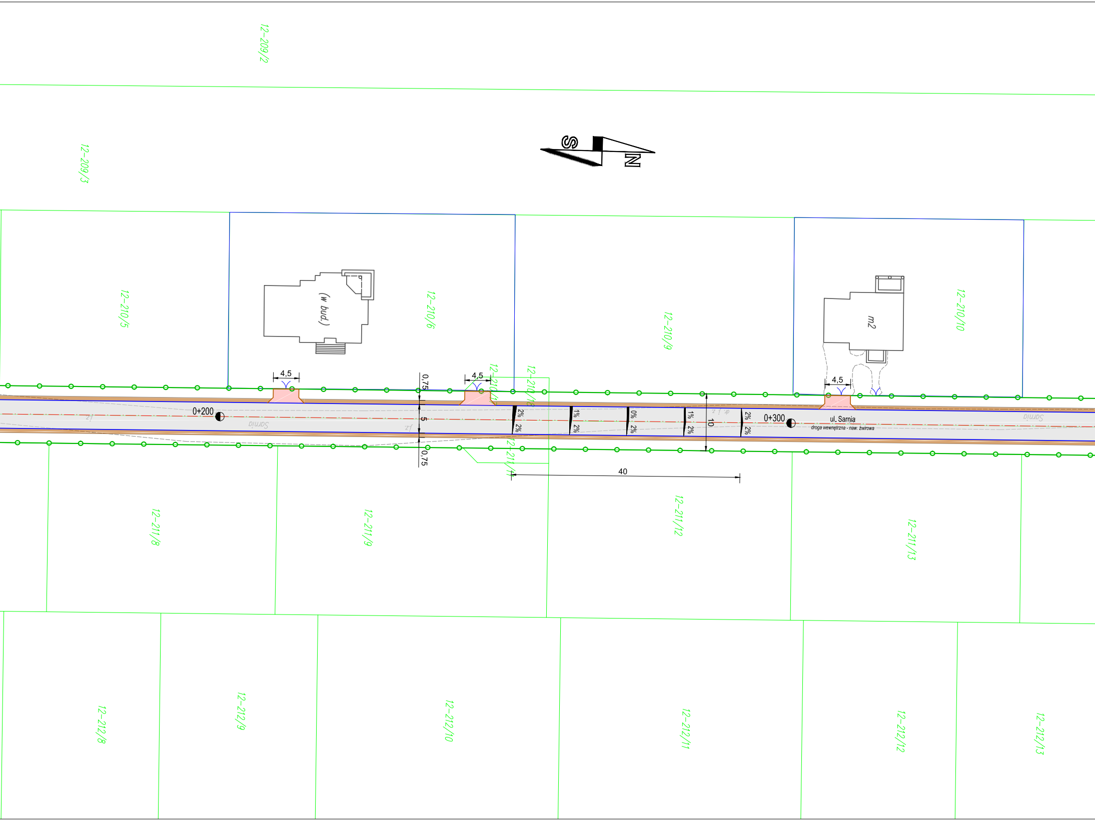
12-209/2
12-209/3
S
N
12-210/5
(w bud.)
12-210/6
12-210/9
m2
12-210/10
4,5
4,5
4,5
0,75
12-210/4
12-210/18
0+200
Sarnia
5
2%
2%
1%
2%
0%
2%
1%
2%
2%
2%
10
0+300
ul. Sarnia
droga wewnętrzna - naw. żwirowa
Sarnia
0,75
12-211/11
40
12-211/8
12-211/9
12-211/12
12-211/13
12-212/8
12-212/9
12-212/10
12-212/11
12-212/12
12-212/13

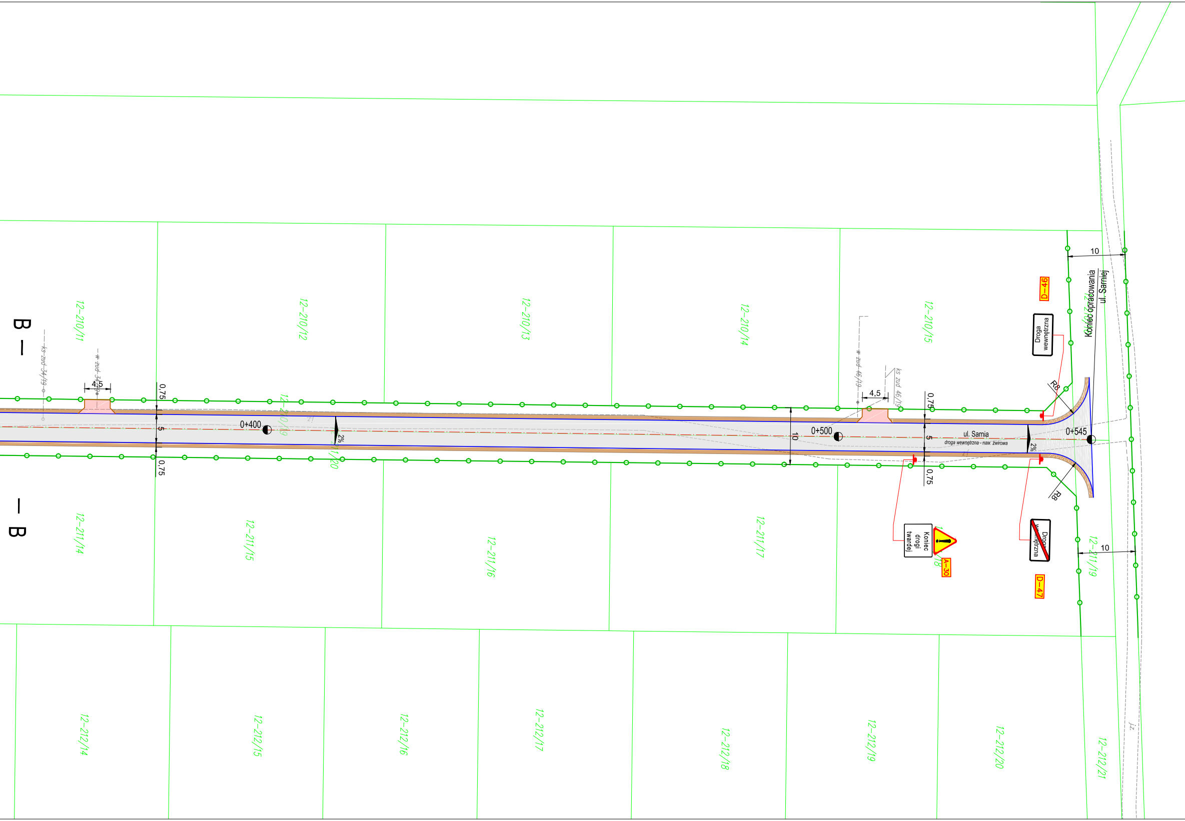
B — — B
12-210/11
12-210/12
12-210/13
12-210/14
12-210/15
12-211/14
12-211/15
12-211/16
12-211/17
12-211/19
12-212/14
12-212/15
12-212/16
12-212/17
12-212/18
12-212/19
12-212/20
12-212/21
4,5
0,75
5
0,75
0+400
2%
10
0+500
4,5
0,75
5
0,75
ul. Sarnia
droga wewnętrzna - naw. żwirowa
2%
0+545
R8
R8
10
10
Koniec opracowania
ul. Sarniej
D-46
Droga wewnętrzna
Koniec drogi twardej
A-30
Droga wewnętrzna
D-47
ks zud 46/19
ks zud 34/19

LEGENDA - branża drogowa:

▭	Proj. nawierzchnia jezdni z kostki bet. behaton 8cm szara
🟥	Proj. nawierzchnia zjazdu ind. z kostki bet. behaton 8cm grafit
🟫	Proj. pobocze utwardzone z kruszywa łamanego kam. 0/31,5
—	Proj. obrzeże betonowe 8x30
—	Proj. krawężnik betonowy 15x30cm
—	Proj. opornik betonowy 12x25cm
—○—	Proj. zakres opracowania/granice działek

LEGENDA - stała organizacja ruchu

▽ A–7	Istn. oznakowanie pionowe
⚠ A–30	Proj. oznakowanie pionowe

MATPROJEKT Mateusz Jurczyk
ul. Łąkowa 12; 05-135 Komornica

Data: 03.2019

Skala: 1:500

NAZWA OBIEKTU BUDOWLANEGO
Przebudowa drogi wewnętrznej ulicy Sarniej w miejscowości Komorowo

ADRES OBIEKTU BUDOWLANEGO:
dz. nr ew. 223, 211/21, 210/20, 211/20, 210/19, 211/19, 210/16 obręb 0012 Komorowo

Rys nr: **2**

INWESTOR: Wójt Gminy Ostrów Mazowiecka
ul. gen. Władysława Sikorskiego 5; 07-300 Ostrów Mazowiecka

NAZWA RYSUNKU: PROJEKT STAŁEJ ORGANIZACJI RUCHU

FUNKCJA:	IMIĘ I NAZWISKO	NR UPRAWNIEŃ *specjalność*	PODPIS
Projektant	mgr inż. Mateusz Jurczyk	MAZ/0410/PWOD/13 *drogowa*	