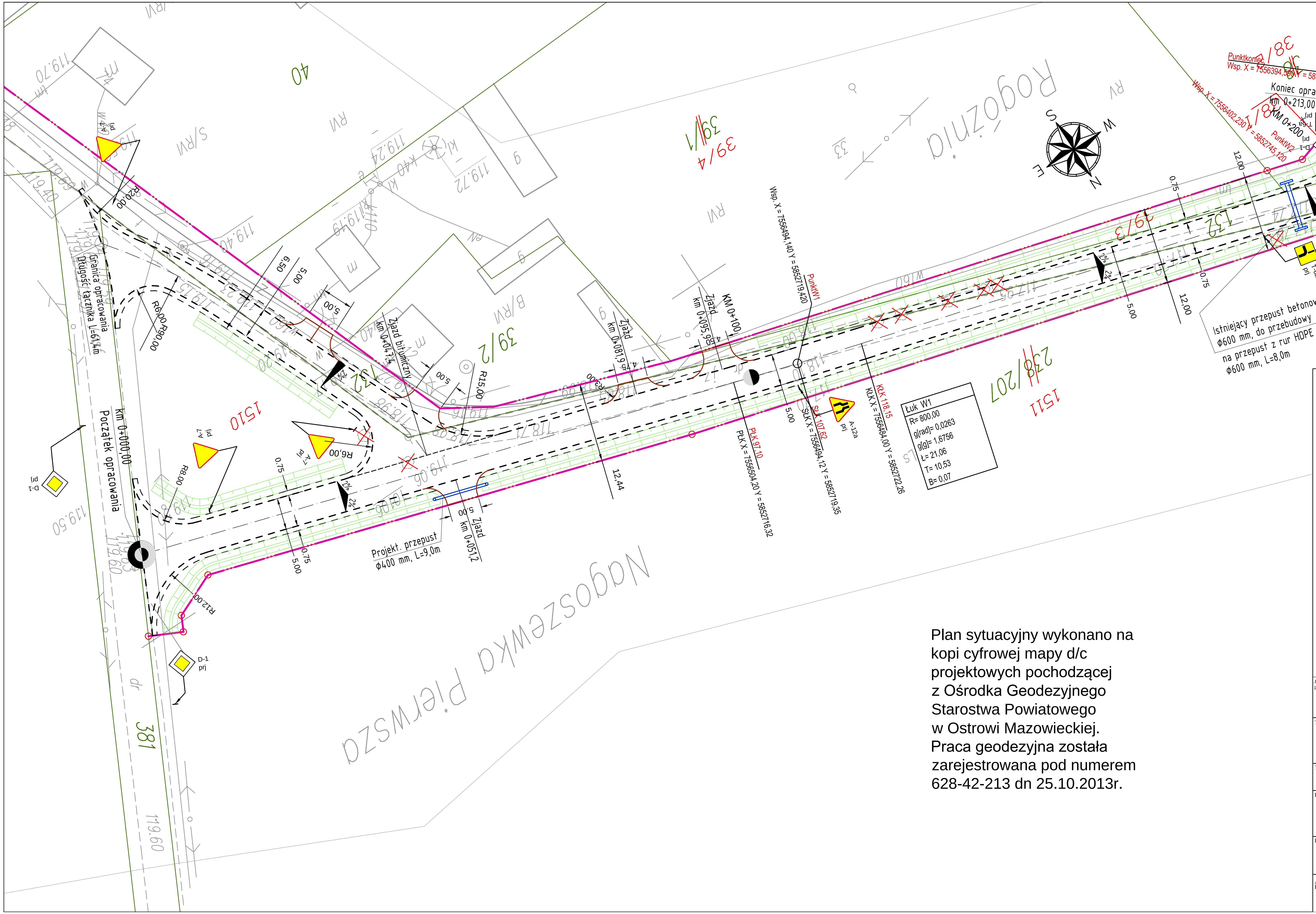

Plan sytuacyjny wykonano na
kopi cyfrowej mapy d/c
projektowych pochodzącej
z Ośrodka Geodezyjnego
Starostwa Powiatowego
w Ostrowi Mazowieckiej.
Praca geodezyjna została
zarejestrowana pod numerem
628-42-213 dn 25.10.2013r.

LEGENDA:

- Projektowana krawędź jezdni i zjazdów z betonu asfaltowego
- Projektowana krawędź zjazdów z kruszywa łamanego
- Projektowana krawędź poboczy z mieszanki kruszywa łamanego i naturalnego 1:1, fr. 0/31,5 mm
- 2% 2% Projektowane spadki poprzeczne
- Projektowana linia rozgraniczenia pasa drogowego
- Granice ewidencyjne gruntów
- Projektowane przepusty z rur HDPE
- Projektowane rowy
- Drzewa do wycięcia
- 39/1 Istniejące numery ewid. idziałek wymagających podziału
- 39/4 Numery działek powstałych w wyniku projektowanego podziału
- D-1 prj Projektowane oznakowanie pionowe

Jednostka projektowa: "JACHPROJEKT" Jacek Chmiel ul. 3-go Maja 100/21, 07-300 Ostrów Mazowiecka tel. 606 525 515, fax. 29 645 50 65	Data: 17.04.2014
Temat: "Rozbudowa drogi gminnej Rogóźnia"	Faza: PB Branża: drogowa
Tytuł rys.: Plan sytuacyjny z elementami oznakowania	Skala: 1:500
Inwestor: Gmina Ostrów Mazowiecka 07-300 Ostrów Mazowiecka, ul. Gen. Wł. Sikorskiego 5	Nr rys.: 5
Projektował: mgr inż. Robert Rosiński upr. nr MAZ/0140/POOD/12	Podpis:
Asystent Projektanta: mgr inż. Jacek Chmiel	Podpis: