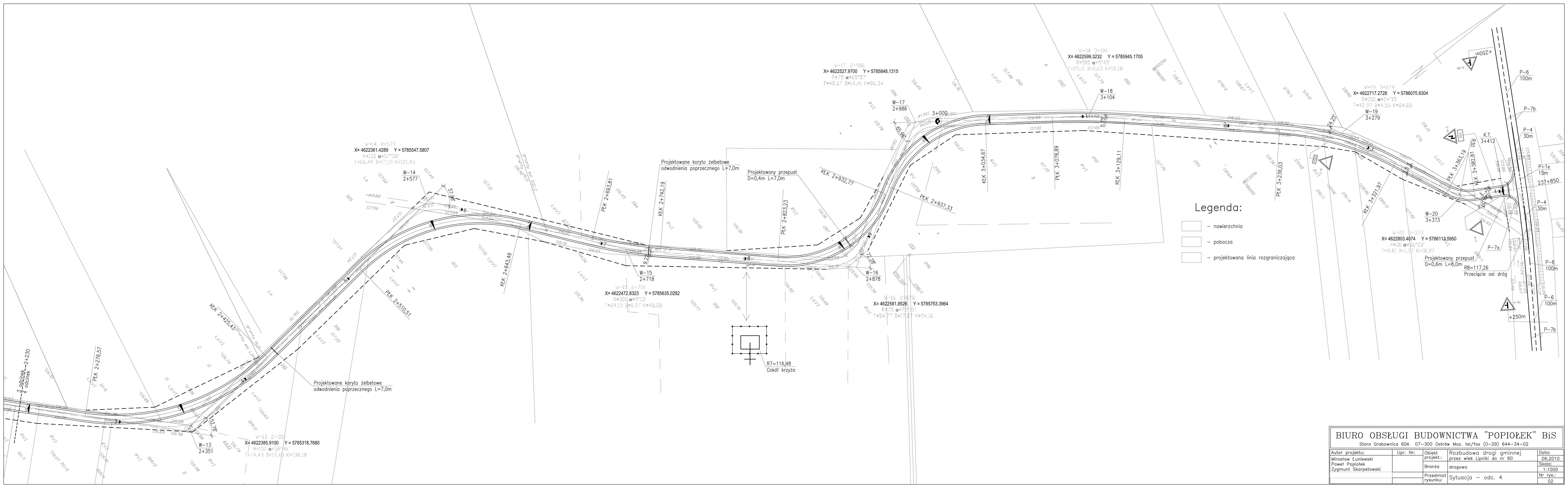
BIURO OBSŁUGI BUDOWNICTWA "POPIOŁEK" BiS
Stara Grabownica 60A 07-300 Ostrów Maz. tel/fax (0-29) 644-34-02
Autor projektu:
Mirosław Łuniewski
Paweł Popiołek
Zygmunt Skarpetowski
Upr. Nr:
Obiekt projekt.:
Rozbudowa drogi gminnej przez wieś Lipniki do nr 60
Branża
drogowa
Przedmiot rysunku:
Sytuacja – odc. 4
Data:
06.2010
Skala:
1:1000
Nr rys.:
02
Legenda:
– nawierzchnia
– pobocza
– projektowana linia rozgraniczająca
Projektowany przepust D=0,6m L=8,0m
R8=117,26
Przecięcie osi dróg
K.T. 3+412
237+850
R30
KŁK 3+382,81
PŁK 3+363,19
W-20 3+373
X= 4622803.4074 Y = 5786113.5950
KŁK 3+321,97
W-19 3+279
X= 4622717.2728 Y = 5786075.8304
PŁK 3+236,03
KŁK 3+129,11
W-18 3+104
X= 4622599.3232 Y = 5785945.1705
PŁK 3+078,89
KŁK 3+034,67
3+000
W-17 2+986
X= 4622527.9700 Y = 5785848.1315
PŁK 2+937,33
KŁK 2+932,77
W-16 2+878
X= 4622581.8526 Y = 5785753.3964
Projektowany przepust D=0,4m L=7,0m
PŁK 2+823,23
R7=116,48
Cokół krzyża
Projektowane koryto żelbetowe odwodnienia poprzecznego L=7,0m
KŁK 2+742,19
W-15 2+718
X= 4622472.8323 Y = 5785635.0282
PŁK 2+693,81
KŁK 2+643,49
grunty wsi SIELC
grunty ALP
W-14 2+577
X= 4622361.4289 Y = 5785547.5807
PŁK 2+510,51
Projektowane koryto żelbetowe odwodnienia poprzecznego L=7,0m
KŁK 2+425,43
grunty ALP
grunty wsi LIPNIKI
W-13 2+351
X= 4622385.9100 Y = 5785318.7680
PŁK 2+276,57
3 odcinek
4 odcinek
2+230
P-6 100m
P-7b
P-4 30m
P-1e 15m
P-7a
+250m