LEGENDA

- Granice działek
- Numery działek — 95
- Zakres opracowania
- Projektowana szafka oświetleniowa SO-2
- Projektowana szafka oświetleniowa SO-3
- Projektowany kabel YAKXS 4x35 mm²
- Istniejący kabel nN YAKXS 4x35 mm²
- Rura ochronna DVK075 lub PE-HD@110
- Projektowany słup oświetleniowy SAL-10 m z oprawą LED 72W
- Projektowany słup oświetleniowy SALB06z m z oprawą LED 24W
- Istniejący słup oświetleniowy
- Istniejący słup nN
- Odgromnik nN GXO 0,66/5
- Numer obwodu i słupa oświetleniowego — L 1/2

8/E, 7/E, 6/E, 5/E, 4/E, 3/E, 2/E, 1/E

Zakres projektu podlegający decyzji DUW we Wrocławiu

Wiesław Ryszard Borowski
Zaręba ul. Wesoła 10, 59-500 Lubań
tel./fax 0-75-724-82-67 ☎ 600-317-589 NIP 613-105-60-04
Regon 230975039

elwibor
NIP 613-105-60-04 Regon 230875039
e-mail: elwibor@wp.pl
GMINA MIRSK, plac Wolności 39, 59-630 Mirsk

Inwestor	GMINA MIRSK, plac Wolności 39, 59-630 Mirsk
Nazwa i adres obiektu	BUDOWA SIECI ELEKTROENERGETYCZNEJ NISKIEGO NAPIĘCIA OŚWIETLENIA DROGOWEGO W MIEJSCOWOŚCI ORŁOWICE
Przedmiot rysunku	Projekt zagospodarowania terenu.
Sprawdzający	inż. Wiesław Borowski — upr. nr 44/98/IG DOS/IE/0.5390/1 spec. instal.-elektr.
Projektant	mgr inż. Joachim Borowski — upr. nr 223/90/PW, WKP/IE/7163/02 spec. instal.-elektr.
Skala: 1:1000	Data: 02.2015	Rys. nr 8/E

AutoCAD® 2010 PL by Autodesk, Inc.; product serial no.: 391-24683962

Wiesław Ryszard Borowski
Zaręba ul. Wesoła 10, 59-500 Lubań
tel./fax 0-75-724-82-67 ☎ 600-317-589 NIP 613-105-60-04
Regon 230975039

Za zgodność z oryginałem
Data 15.03.2016 r
inż. Wiesław Borowski

ABAK PRACOWNIA GEODEZYJNO-KARTOGRAFICZNA
PALCZEWSKI, GAWORECKI, KITA
Spółka Cywilna
59-600 Lwówek Śl. ul. Wojska Polskiego 15/2
tel. 075 782 54 45

Woj. dolnośląskie
Pow. lwówecki
Gmina: Mirsk
Trasa Mroczkowice - Orłowice

GK-OG.6640.336.2015

Mapa do celów projektowych
Skala 1:1000

GEODETA UPRAWNIONY
mgr inż. Marzanna Kita
świadectwo MGiPB NR 11258

10. SIE. 2015
Lwówek Śl. dnia _____

Mapa niniejsza może służyć do celów projektowych.

Nie wyklucza się istnienia w terenie innych nie wykazanych na niniejszej mapie urządzeń podziemnych, które nie były zgłoszone do inwentaryzacji lub o których brak jest informacji w instytucjach branżowych.

STAROSTA LWÓWECKI
Poświadcza się, że niniejszy dokument został opracowany w wyniku prac geodezyjnych i kartograficznych, których rezultaty zawiera operat techniczny wpisany do ewidencji materiałów państwowego zasobu geodezyjnego i kartograficznego
P.0212.2015. GK-OG.6640.336.2015
14. 08. 2015
data wpisania operatu do ewidencji materiałów państwowego zasobu geodezyjnego i kartograficznego
imię i nazwisko, podpis osoby wpisującej operat do ewidencji
ZASTĘPCA GEODETY POWIATOWEGO
Z SIEDZIBĄ W LWÓWKU ŚLĄSKIM
Z UPRAWNIENIAMI PODLEGNIKA
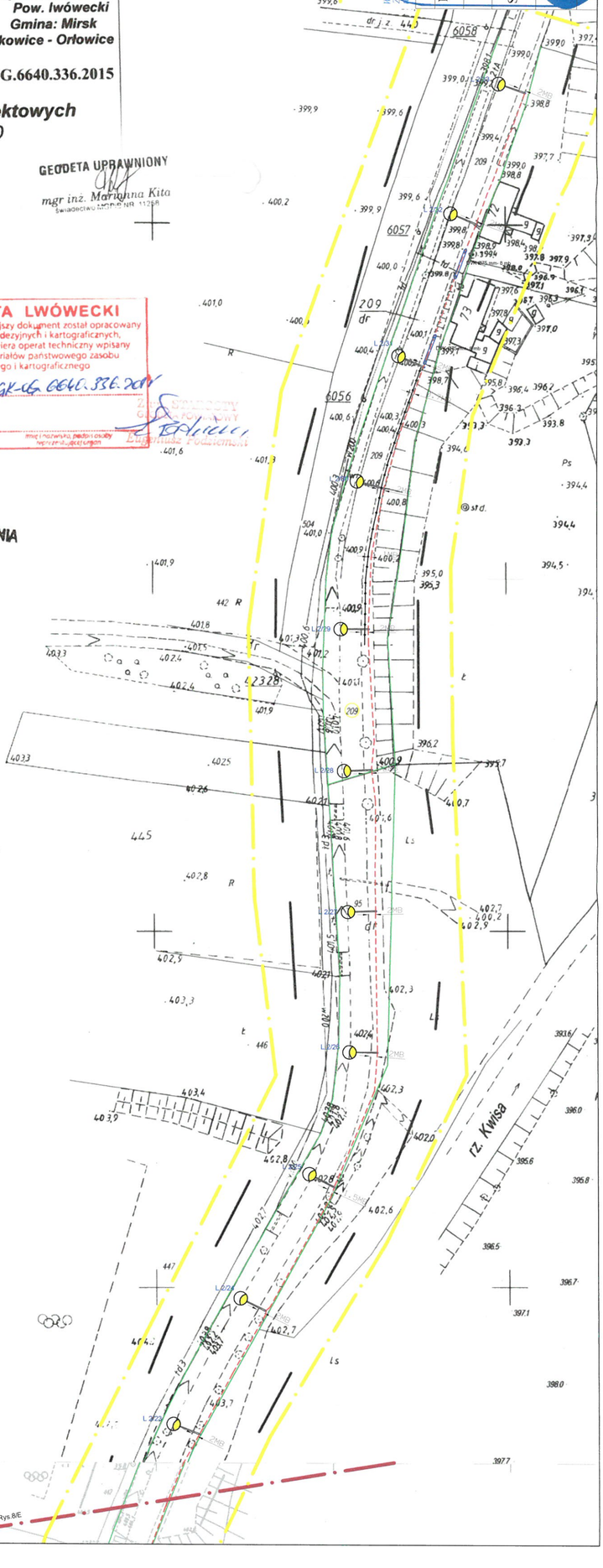
ZAKRES OPRACOWANIA