PROTMEL - USŁUGI PROJEKTOWE - JELENIA GÓRA		
Obiekt :	**Modernizacja oświetlenia ulicznego na terenie miasta Mirsk**	**Rys nr :** **6**
Tytuł rys:	**Oświetlenie ledowe ul. Wojska Polskiego dz. nr 490/6**	**Branża** El.
Inwestor :	GMINA MIRSK Pl. Wolności 39	**Skala 1 : 500**
Projektant :	Tadeusz Mołodowski Nr uprawnień 161/Wwm/77	**Data** **05.05.2016**

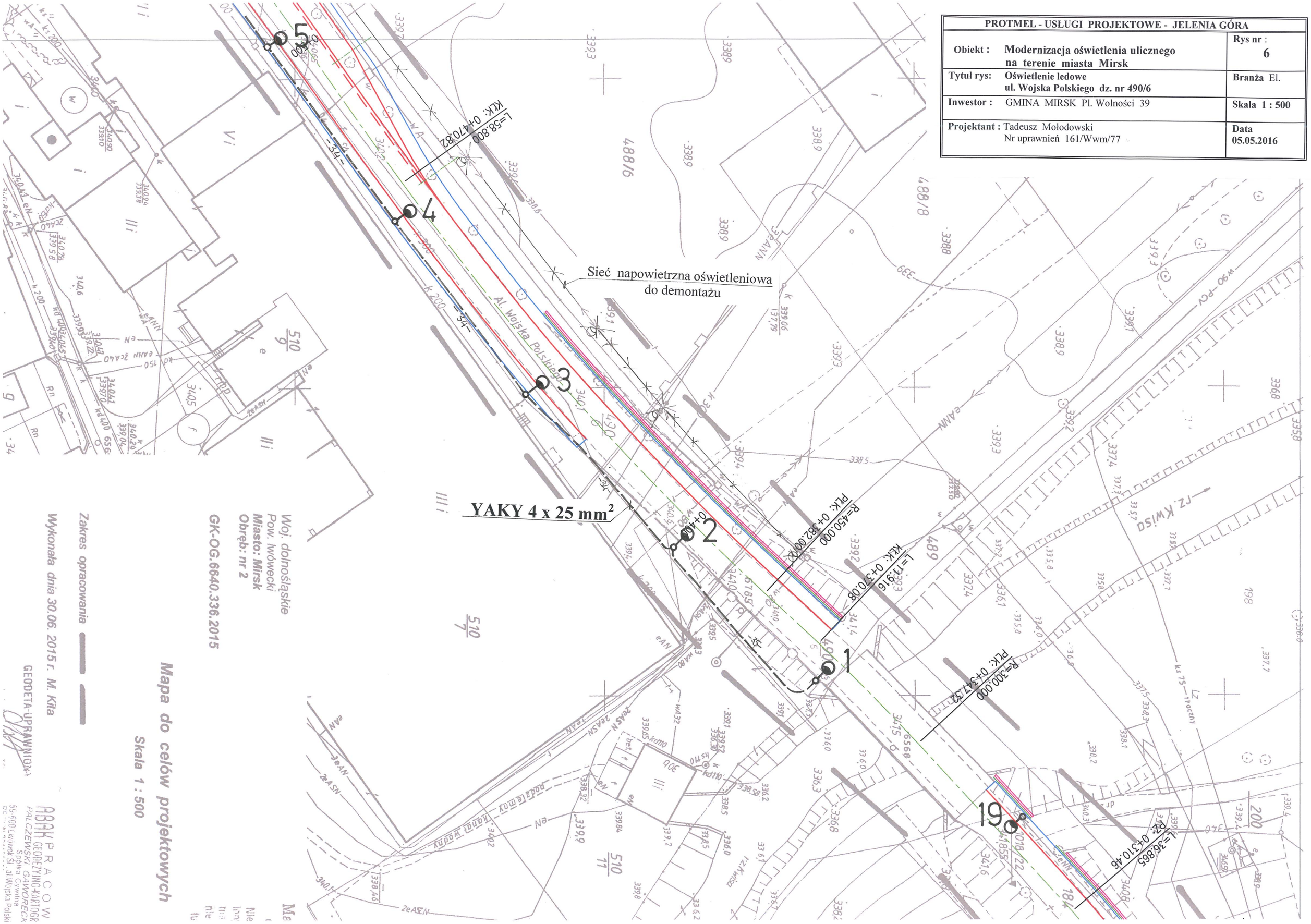

Woj. dolnośląskie
Pow. lwówecki
Miasto: Mirsk
Obręb: nr 2

GK-OG.6640.336.2015

Mapa do celów projektowych

Skala 1 : 500

Zakres opracowania

Wykonała dnia 30.06. 2015 r. M. Kita

GEODETA-UPRAWNIONY

ABAK PRACOWNIA GEODEZYJNO-KARTOGRAFICZNA
PAL CZEWSKI, GAWORECKI
Spółka Cywilna
59-600 Lwówek Śl. Al. Wojska Polski