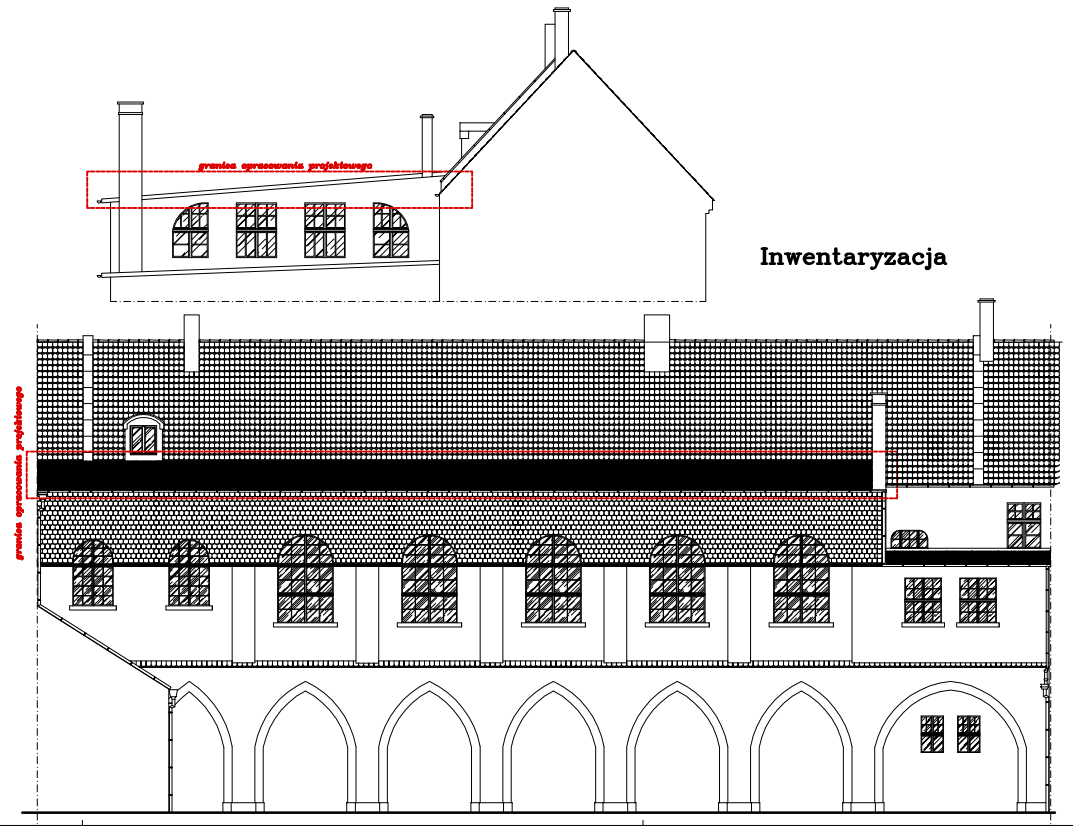

Inwentaryzacja

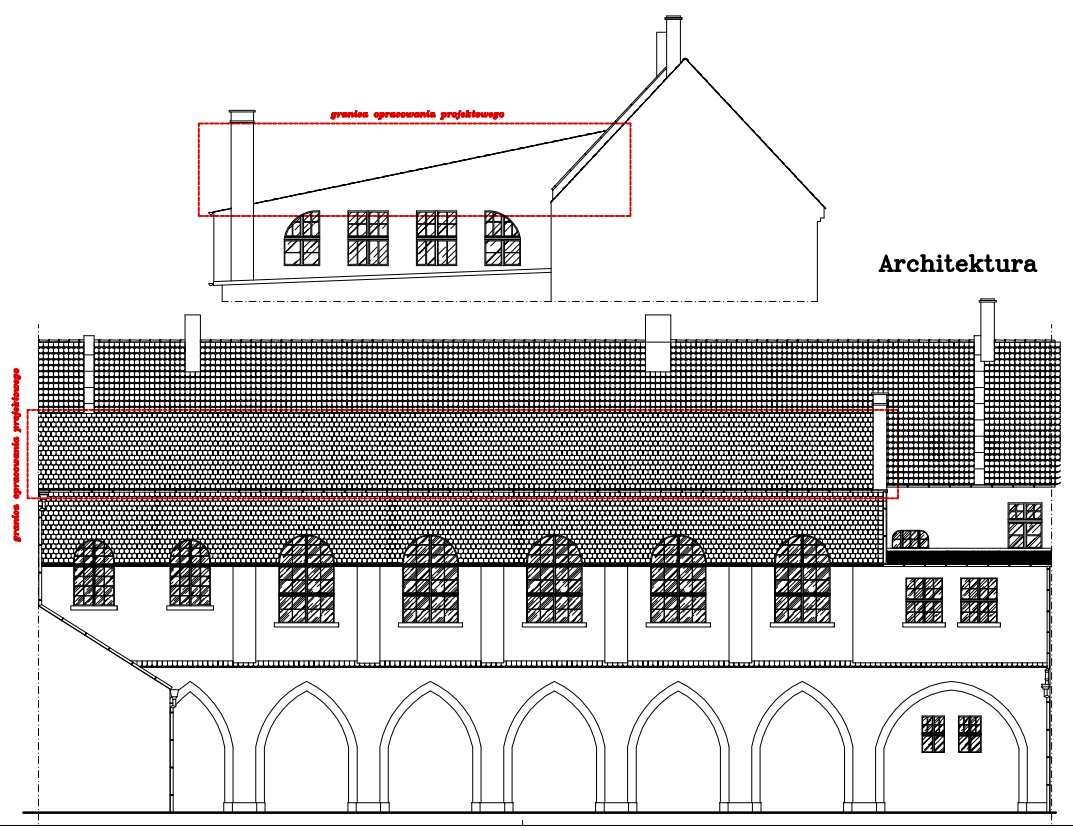

Architektura

Instrukcje

Wymiary sprawdzić bezpośrednio na budowie. Wszelkie zmiany, wątpliwości lub niejasności konsultować z projektantem.
Rysunki czytać wraz z opisem technicznym.

Bezwarunkowo przestrzegać zaleceń i wytycznych zawartych w Polskich Normach, odpowiednich Warunkach Technicznych (obowiązujących i opublikowanych w formie Rozporządzeń w Dziennikach Ustaw) oraz Instrukcjach ITB i innej literaturze technicznej w rozpatrywanym zakresie.

Bezwarunkowo przestrzegać czasu trwania przerw technologicznych wynikających z zastosowanej technologii, zarówno pod względem materiałów jak i robót budowlano-montażowych.

Powołania

Niniejsze opracowanie jest Projektem Budowlanym w myśl ustawy Prawo budowlane (Dz.U.nr89,poz.414 z dn.07.07.1994r. z późn. zm.).
Niniejsze opracowanie nie jest projektem wykonawczym w rozumieniu Rozporządzenia Min. Infrastruktury (Dz.U.nr202poz.2072 z dn.2.09.2004r)
Wszelkie prawa zastrzeżone. Kopiowanie, powielanie, udostępnianie osobom trzecim, w szczególności firmom konkurencyjnym, bez naszej zgody zabronione. Dla przedstawionych tu rozwiązań, wzgl. systemów, zastrzegamy sobie prawo własności w myśl obowiązującej ustawy o Prawie autorskim (Dz.U.nr24poz.83 z dn.23.02.1994r. z późn. zm.).

– obiekty przemysłowe – budynki mieszkalne – budowle komunikacyjne – obiekty zabytkowe –
– termomodernizacje – kosztorysowanie – nadzory – ekspertyzy –

ZESPÓŁ inżynierów ALYKOW
PL-59800 Lubań, Kościuszki 1/4
Tel/Fax: +48 75 645 0980
e-mail: projekty@alykow.com
website: www.alykow.com
Członek Dolnośląskiej Okręgowej Izby Inżynierów Budownictwa nr ew. DOS/BO/0144/01

Inwestor /adres inwestora:
Zespół Szkół w Lubaniu:
ul. Chopina 9, 59-623 Lubań

Inwestycja /adres inwestycji:
Termomodernizacja dachu nad salą gimnastyczną przy internacie Zespołu Szkół w Lubaniu:
Plac Kościelny 5, 59-623 Lubań:

Tytuł rysunku: **Inwentaryzacja/Architektura**

Elewacja.

Projektował mgr inż. **Krzysztof Alykow** nr upr.: 176/01/DLN, 544/01/DUW	Podpis
Projektował mgr inż. arch. **Dagmara Kolewska** nr upr.: 08/00/DOLA	Podpis
Asystent Projektanta tech. bud. **Bogusław Kaczyński** nr upr.: 917/81/JG	Podpis
Sprawdzał dr inż. **Magdalena Nestirkowska-Alykow** nr upr.: 87/DOS/07, ZAS nr ewid.:972	Podpis
Sprawdzał mgr inż. arch. **Artur Sem** nr upr.: 2723/94	Podpis

Skala rys.	Data	Format rys.	Rys. nr
1:100	Październik 2012r.	A3+	1/E/01

Wszelkie prawa zastrzeżone. Kopiowanie, powielanie, udostępnianie osobom trzecim, w szczególności firmom konkurencyjnym, bez naszej zgody zabronione.
Dla przedstawionych tu rozwiązań, wzgl. systemów, zastrzegamy sobie prawo własności w myśl obowiązującej ustawy o Prawie autorskim (Dziennik Ustaw nr 24 poz. 83 z dnia 23.02.1994r. z późniejszymi zmianami).

TIP 12610 format 297/1050mm
Jakie długości