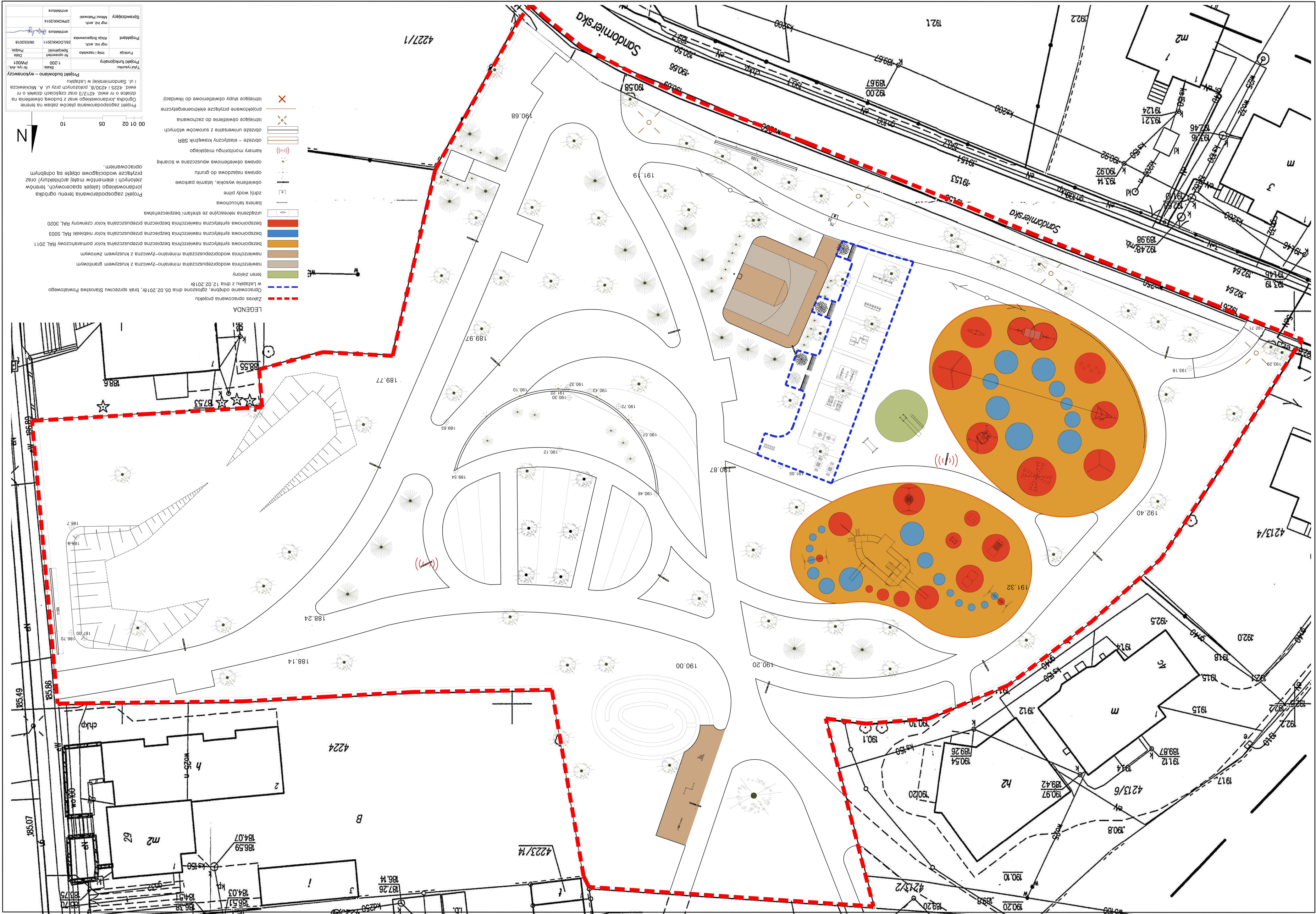

Sandomierska
Sandomierska
LEGENDA
Zakres opracowania projektu
Opracowanie odrębne, zgłoszone dnia 05.02.2018r, brak sprzeciwu Starostwa Powiatowego w Leżajsku z dnia 12.02.2018r
teren zielony
nawierzchnia wodoprzepuszczalna mineralno-żywiczna z kruszywem granitowym
nawierzchnia wodoprzepuszczalna mineralno-żywiczna z kruszywem żwirowym
bezspoinowa syntetyczna nawierzchnia bezpieczna przepuszczalna kolor pomarańczowy RAL 2011
bezspoinowa syntetyczna nawierzchnia bezpieczna przepuszczalna kolor niebieski RAL 5003
bezspoinowa syntetyczna nawierzchnia bezpieczna przepuszczalna kolor czerwony RAL 3020
urządzenia rekreacyjne ze strefami bezpieczeństwa
bariera łańcuchowa
zdrój wody pitne
oświetlenie wysokie, latarnie parkowe
oprawa najazdowa do gruntu
oprawa oświetleniowa wpuszczana w ściankę
kamery monitoringu miejskiego
obrzeże – elastyczny krawężnik SBR
obrzeże uniwersalne z surowców wtórnych
istniejące oświetlenie do zachowania
projektowane przyłącze elektroenergetyczne
istniejące słupy oświetleniowe do likwidacji
Projekt zagospodarowania placów zabaw na terenie Ogródka Jordanowskiego wraz z budową oświetlenia na działce o nr ewid. 4225 i 4230/8, położonych przy ul. A. Mickiewicza i ul. Sandomierskiej w Leżajsku
Projekt budowlano – wykonawczy
Tytuł rysunku: Projekt funkcjonalny
Skala: 1:200
Nr rys.-Ark.: PW001
Funkcja | Imię i nazwisko | Nr uprawnień Specjalność | Data Podpis
Projektant | mgr inż. arch. Alicja Sciegaczewska | 25/LOOKK/2011 | 06/03/2018
Sprawdzający | mgr inż. arch. Mikosz Piłatowski | 2/PKOKK/2014
Projekt zagospodarowania terenu ogródka jordanowskiego (alejek spacerowych, terenów zielonych i elementów małej architektury) oraz przyłącze wodociągowe objęte są odrębnym opracowaniem.
N