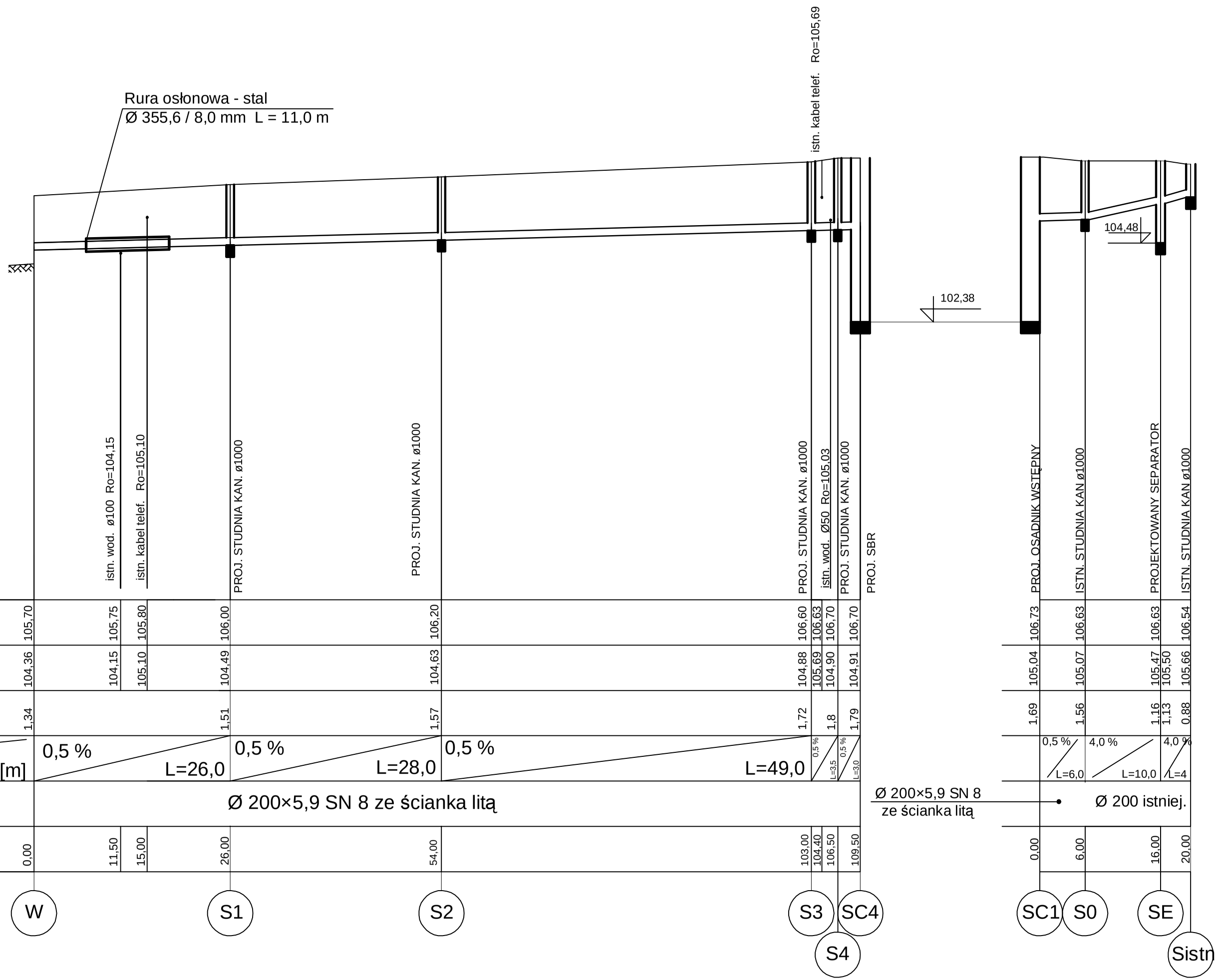

PRO-EKO Projekt Sp. z o.o.		INWESTOR: Gmina Kuślin	
Sprawdził:	mgr inż. K. Wawrzyniak		
Projektował:	mgr inż. I. Dąbrowska		
Opracował:	mgr inż. M. Kwiatkowski	SKALA 1:500	NR RYSUNKU 2.0
Budowa oczyszczalni ścieków dla kompleksu oświatowego w Wąsowie gm. Kuślin		DATA 05.2009r	
Profil podłużny kanalizacji			