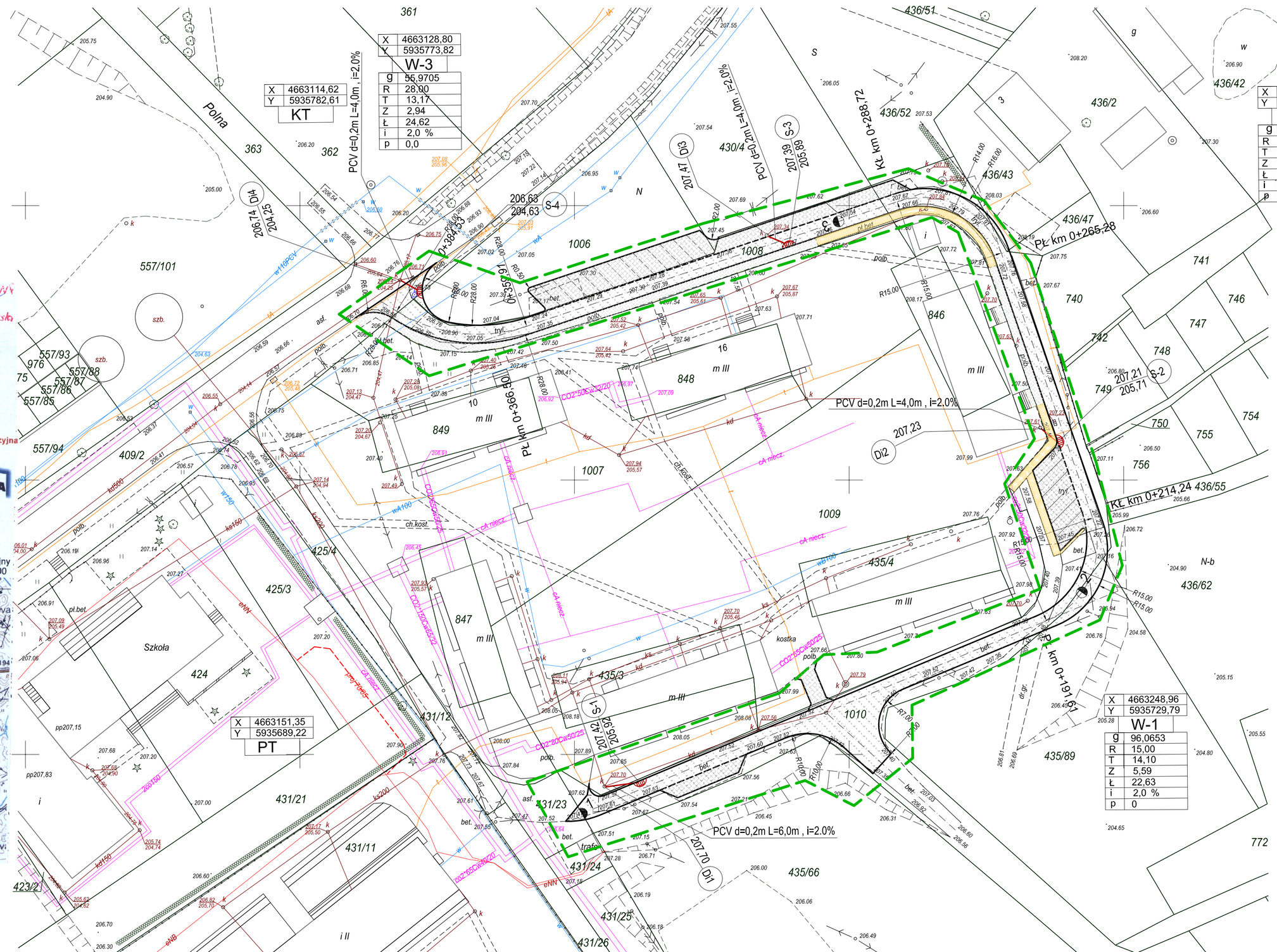

Starostwo Powiatowe w Olecku

W obszarze oznaczonym linią ..... Dokonano aktualizacji treści mapy zasadniczej. Dokumenty z pomiaru uzupełniającego przyjęto do zasobu powiatowego w dniu ....21.09.2006..... i zaewidencjonowano pod nr III-61/2006

Niniejsza mapa może służyć do celów projektowych.

Projektowane obiekty budowlane wymagające posadowienia na budowlach podlegają weryfikacji i inwentaryzacji powykonawczej przez jednostki uprawnione do wykonywania prac geodezyjnych.

Olecko, 21.09.2006 GEODETA POWIATOWY

(Miejscowość i data) (imię i nazwisko, stanowisko służbowe)

mgr inż. Czesław Krasowski

MAPA SYT - WYS

Obręb : Kowale Oleckie
gm. : Kowale Oleckie
pow. : olecki
woj. : warmińsko - mazurskie

skala 1 : 500

MAPA DO CELÓW PROJEKTOWYCH
Aktualna na dzień 21.09.2006 r.

Geodeta Uprawniony
Zaświadczenie Nr 4065
Józef Polakowski

Prywatna Firma Geodezyjna
Józef Polakowski
19 - 400 Olecko
ul. Letnia 12
tel./fax (0 87) 520 28 87
kom. 604 184 402
PARCELA

Niniejszą mapę sporządzono na podstawie materiałów archiwalnych i nowego (uzupełnionego) pomiaru z roku 2006

Poza wykazanymi na niniejszej mapie urządzeniami podziemnymi nie wyklucza się istnienia w terenie urządzeń podziemnych o których brak było informacji w środkach branżowych i nie zostały odnalezione w czasie inwentaryzacji.
Obowiązkiem inwestora (wykonawcy) jest zgłoszenie przed zasypaniem wszelkich urządzeń podziemnych celem inwentaryzacji powykonawczej.

szkic orientacyjny
skala 1 : 25 000

LEGENDA:

- Projektowane krawężniki
- Projektowane krawężniki obniżone
- Projektowane ciągi piesze
- istniejące chodniki z kostki betonowej do pozostawienia
- Projektowane miejsca postojowe z kostki betonowej
- Projektowana nawierzchnia z asfaltobetonu
- Projektowane wpusty uliczne
- Projektowane przykanaliki kanalizacji deszczowej
- Granica terenu objętego projektem

Firma :	PRO-KOM Zakład Usług Projektowych mgr inż. Krzysztof Sawczuk 19-400 OLECKO , ul. Sokoła 3/27 , tel. (087) 5202467		
TEMAT:	*Przebudowa drogi dojazdowej do osiedla Witosa w Kowalach Oleckich na działkach nr 1010 , 1008 , 1006 i 435/89 w Obrebie Kowale Oleckie od km 0+100 do km 0+388,0 dł. 0,288km*		
TREŚĆ RYSUNKU:	***PROJEKT ZAGOSPODA-ROWANIA TERENU***	STADIUM:	***PROJEKT BUDOWLANY***
BRANŻA:	***DROGOWA***	SKALA:	DATA:
PROJEKTANT :	*mgr inż. Krzysztof Sawczuk upr. projektowe w zakresie dróg i nawierzchni kolowych nr SLM/.85.93*	***1:500***	***listopad 2006***
		Nr rys.: **2**	Nr ark.: **1**