PROJEKT ZAGOSPODAROWANIA PROJEKT DROGOWY
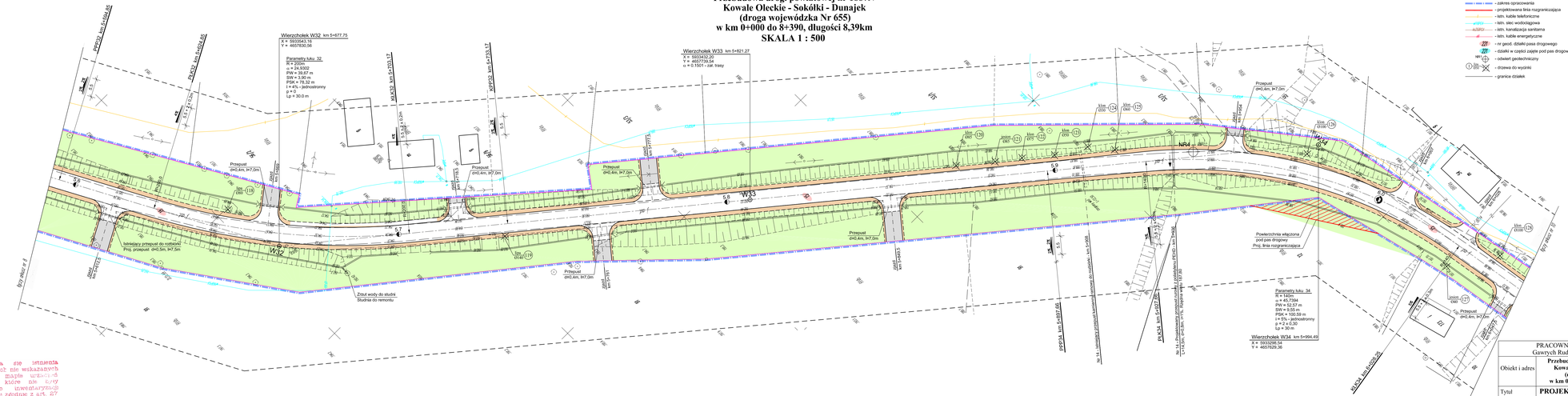
Przebudowa drogi powiatowej nr 1887N
Kowale Oleckie - Sokółki - Dunajek
(droga wojewódzka Nr 655)
w km 0+000 do 8+390, długości 8,39km
SKALA 1 : 500