Starostwo Powiatowe w Olecku

W obszarze oznaczonym linią ..... Dokonano aktualizacji treści mapy zasadniczej. Dokumenty z pomiaru aktualizującego przyjęto do zasobu powiatowego w dniu 11-09-2008 i zatwierdzono/odmówiono pod nr 142/2008

Numerator mapy wycięto do celów projektowych. Będące podstawą numeratora wznowienia ... przyjęto do zasobu powiatowego pod nr ...

Olecko, 11-09-2008 GEODETA UPRAWNIONY

Nie wyklucza się istnienia w terenie innych nie wskazanych na niniejszej mapie uzbrojenia podziemnych, które nie zgłoszone do inwentaryzacji powykonawczej zgodnie z ustawy z dnia 17 maja 1989 r. Prawo geodezyjne i kartograficzne (Dz.U. Nr 30, poz. 163)

SZKIC ORIENTACYJNY

Wszelkie obiekty budowlane podlegają wytyczeniu i inwentaryzacji przez jednostkę wykonawczą geodezyjną lub osoby fizyczne posiadające uprawnienia radcy geodezyjnych.
Niniejszą mapę sporządzono na podstawie istniejących materiałów stanowiących zasób ośrodka oraz pomiaru uzupełniającego z 2008 roku.
Układ poziomy – "1965" strefa 2
Układ wysokościowy – "Kronstadt"
Obiekt: Cicha Wólka
Obręb: Cicha Wólka
Gmina: Kowale Oleckie
Powiat: olecki
Woj.: warmińsko–mazurskie
Sekcja: 214.432–051, 053, 101

MAPA SYTUACYJNO – WYSOKOŚCIOWA

ARKUSZ NR 3
skala 1:500
do celów projektowych

Mapa aktualna na dzień 04 lipiec 2008 roku.
Wykonawca: Olecko dn. 17-07-2008 r.

GEODETA UPRAWNIONY
Świadectwo MGiPB Nr 9113
Marek Skrzydylak
19-400 Olecko, ul. Grunwaldzka 4/37
tel. 087 520 25 94, 0 607 634 722

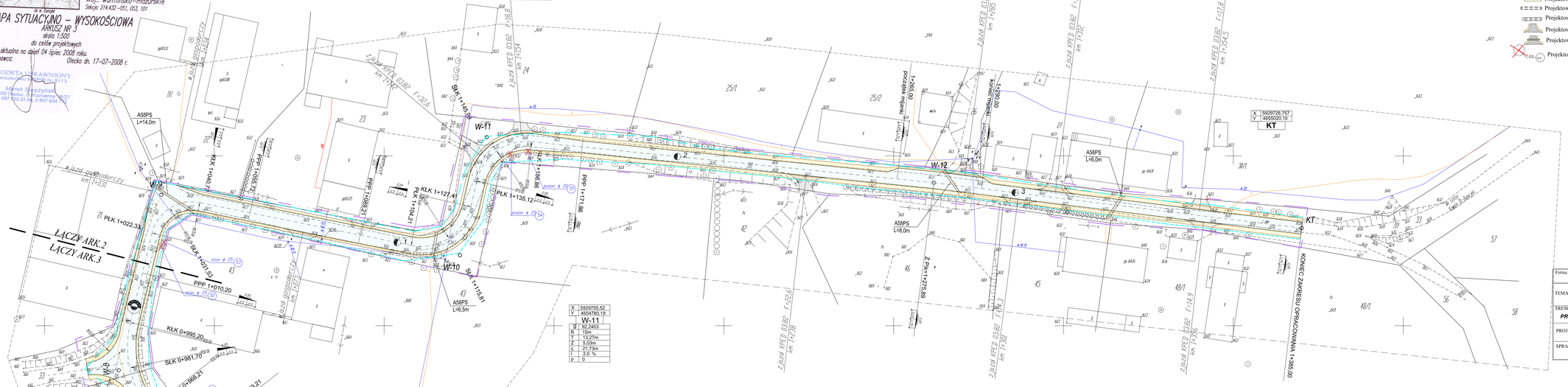
X 5929738,54
Y 4654684,40
W-9
g 97,5532
R 12m
T 11,55m
Z 4,65m
L 18,39m
i 2,0 %
p 0
X 5929720,77
Y 4654772,30
W-10
g 98,4854
R 15m
T 14,65m
Z 5,97m
L 23,21m
i 2,0 %
p 0
X 5929755,52
Y 4654780,19
W-11
g 92,2403
R 15m
T 13,27m
Z 5,03m
L 21,73m
i 2,0 %
p 0
X 5929742,13
Y 4654911,82
W-12
g 98,4854
X 5929728,757
Y 4655020,10
KT
A58PS
L=14,0m
A58PS
L=6,5m
A58PS
L=8,0m
A58PS
L=6,0m
ŁĄCZY ARK.2
ŁĄCZY ARK.3
PLK 1+022,33
PPP 1+010,20
KLK 0+995,20
SLK 0+981,70
KLK 1+040,72
PPP 1+049,72
PLK 1+049,21
KLK 1+127,41
PLK 1+104,21
PLK 1+135,12
PPP 1+141,98
KLK 1+156,68
SLK 1+145,98
SLK 1+031,49
SLK 1+115,61
Z Pkt=1+375,89
KONIEC ZAKRESU OPRACOWANIA 1+385,00
KONIEC Pkt=1+385,00
KONIEC Pkt=1+295,00
Z bazd KPED 0382 F=24,4 km 1+265
Z bazd KPED 0382 F=14,1 km 1+302
Z bazd KPED 0382 F=17,8 km 1+324,5
Z bazd KPED 0382 F=22,6 km 1+298
Z bazd KPED 0382 F=14,9 km 1+336
Z bazd KPED 0382 F=18,2 km 1+154
Z bazd KPED 0382 F=22,8 km 1+142
Z bazd gospodarczy km 1+023
Z bazd gospodarczy km 1+047
Z bazd gospodarczy km 1+067
Z bazd gospodarczy km 1+081
Z bazd gospodarczy km 1+098
Z bazd gospodarczy km 1+114
Z bazd gospodarczy km 1+124
Z bazd gospodarczy km 1+143
Z bazd gospodarczy km 1+161
Z bazd gospodarczy km 1+174
Z bazd gospodarczy km 1+187
Z bazd gospodarczy km 1+201
Z bazd gospodarczy km 1+214
Z bazd gospodarczy km 1+231
Z bazd gospodarczy km 1+247
Z bazd gospodarczy km 1+261
Z bazd gospodarczy km 1+277
Z bazd gospodarczy km 1+291
Z bazd gospodarczy km 1+307
Z bazd gospodarczy km 1+321
Z bazd gospodarczy km 1+337
Z bazd gospodarczy km 1+351
Z bazd gospodarczy km 1+367
Z bazd gospodarczy km 1+381
Z bazd gospodarczy km 1+395
Z bazd gospodarczy km 1+409
Z bazd gospodarczy km 1+423
Z bazd gospodarczy km 1+437
Z bazd gospodarczy km 1+451
Z bazd gospodarczy km 1+465
Z bazd gospodarczy km