PROJEKT ZAGOSPODAROWANIA PROJEKT DROGOWY

Przebudowa drogi powiatowej nr 1887N
Kowale Oleckie - Sokółki - Dunajek
(droga wojewódzka Nr 655)
w km 0+000 do 8+390, długości 8,39km
SKALA 1 : 500

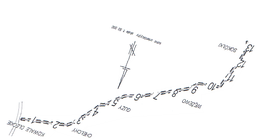

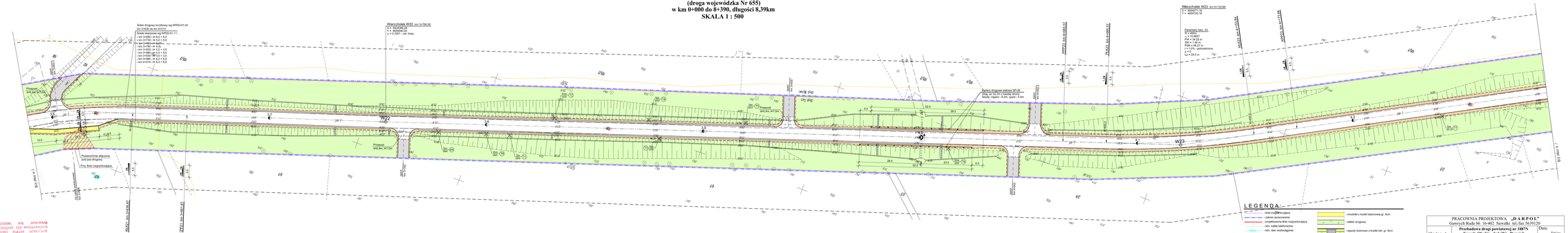
Ślepe kanalizacyjne wg KPEDn31.04
km 0+000 do km 0+010
Ślepe sieciowe wg KPEDn31.11:
- km 0+060 - km 0,2 + 5,0
- km 0+730 - km 0,5 + 5,0
- km 0+800 - km 0,5 + 5,0 - km 0+900 - km 0,5 + 5,0
- km 0+930 - km 0,2 + 4,0
- km 0+960 - km 0,2 + 4,0
- km 0+930 - km 0,5 + 5,5
- km 0+980 - km 0,5 + 8,0
- km 0+010 - km 0,5 + 8,0
Wierzchołek W22 km 0+766,56
X = 5924395,05
Y = 4605682,93
k = 0,5201 - lok. trasy
Wierzchołek W23 km 4+132,86
X = 5934371,16
Y = 4609163,78
Parametry łuku 23:
R = 1000,00
α = 10,8627
PW = 94,22 m
PK = 188,44 m
T50 = 95,21 m
i = 1,5% - jednostronny
Lp = 20,0 m
Zjazd drogowy stałowy DP-06
Dług. ok 50,00 z kostki betonej
Szer. nasyp/- 5,0m, dpaz - 4,0m
Przepust
prof.A1, k=7,5m
Przepust
prof.A1, k=7,5m
Przepust
prof.A1, k=7,5