Załącznik nr 1
do decyzji nr GK.6733.3.. 2024.DP
z dnia .26.listopada.2024 r.

o lokalizacji inwestycji celu publicznego
Przedmiotem inwestycji jest budowa miejsc parkingowych przy przystanku Rusinowice na terenie działek nr: 741/10; 741/4; 741/6; 741/1 obr. Rusinowice

Oznaczenia

Linie rozgraniczające teren inwestycji

Teren zamknięty

Projekt decyzji przygotował mgr Szymon Kondracki, nr świadectwa 84/2021/WI- Politechnika Wrocław, Wydział Architektury: uprawniony do sporządzania projektów decyzji o lokalizacji inwestycji celu publicznego oraz o warunkach zabudowy i zagospodarowania terenu na podstawie art. 50 ust. 4 w związku z art. 5 pkt 5 ustawy z dnia 27 marca 2003 r. o planowaniu i zagospodarowaniu przestrzennym (Dz. U. z 2024 poz 1033);

Anna Korzekwa-Wojtal
Elektronicznie podpisany przez Anna Korzekwa-Wojtal
Data: 2024.11.26 16:30:49 +01'00'

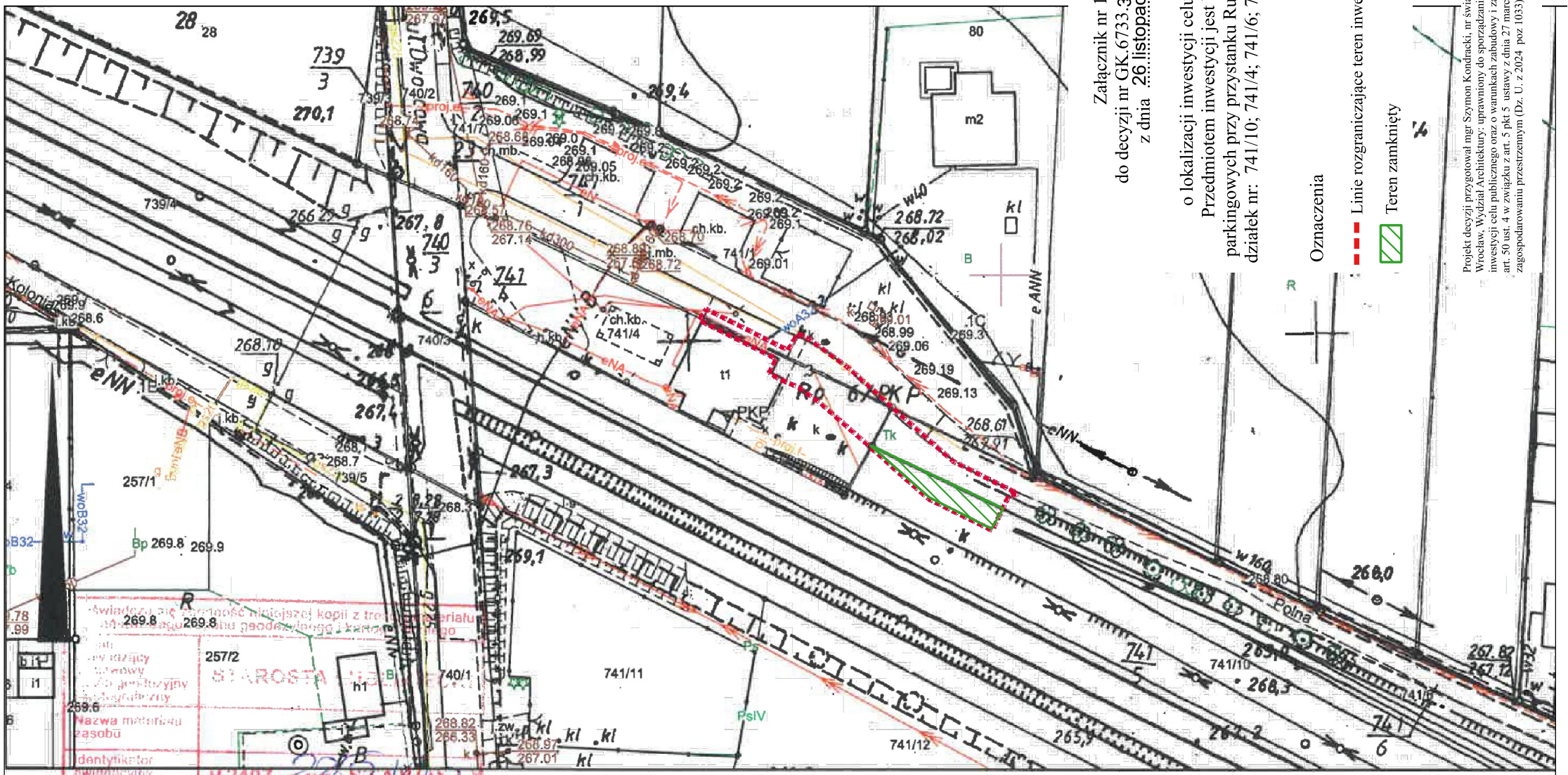

Wykonał(a): Tomasz Kubasik

podpis

Lubliniec, dnia 19-08-2024 r.

Dane ewidencyjne dotyczące granic działek nie spełniają wymagań określonych w obowiązujących standardach technicznych