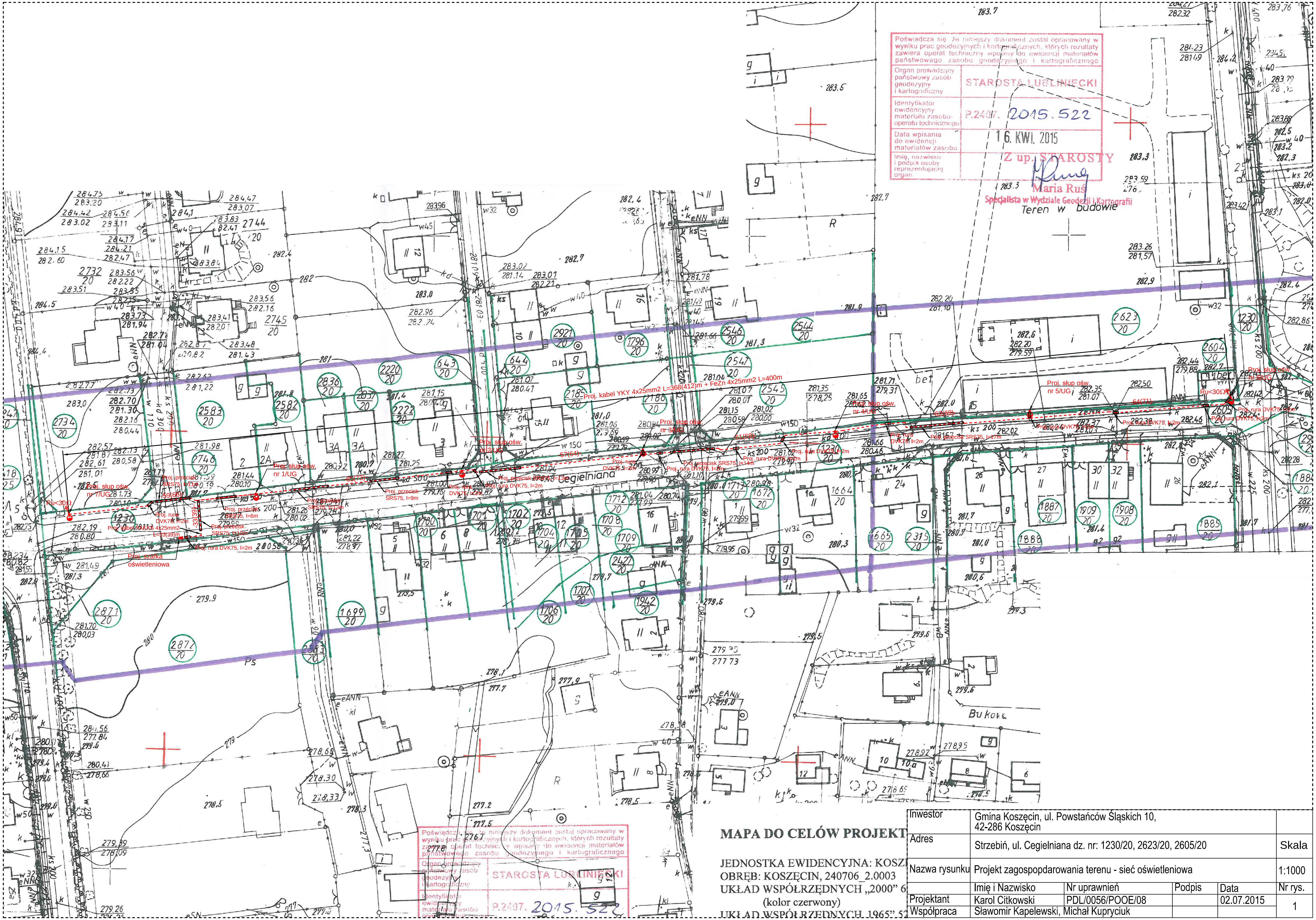

Inwestor	Gmina Koszęcin, ul. Powstańców Śląskich 10, 42-286 Koszęcin				
Adres	Strzebiń, ul. Cegielniana dz. nr: 1230/20, 2623/20, 2605/20				Skala
Nazwa rysunku	Projekt zagospopdarowania terenu - sieć oświetleniowa				1:1000
	Imię i Nazwisko	Nr uprawnień	Podpis	Data	Nr rys.
Projektant	Karol Citkowski	PDL/0056/POOE/08		02.07.2015	1
Współpraca	Sławomir Kapelewski, Michał Kupryciuk				