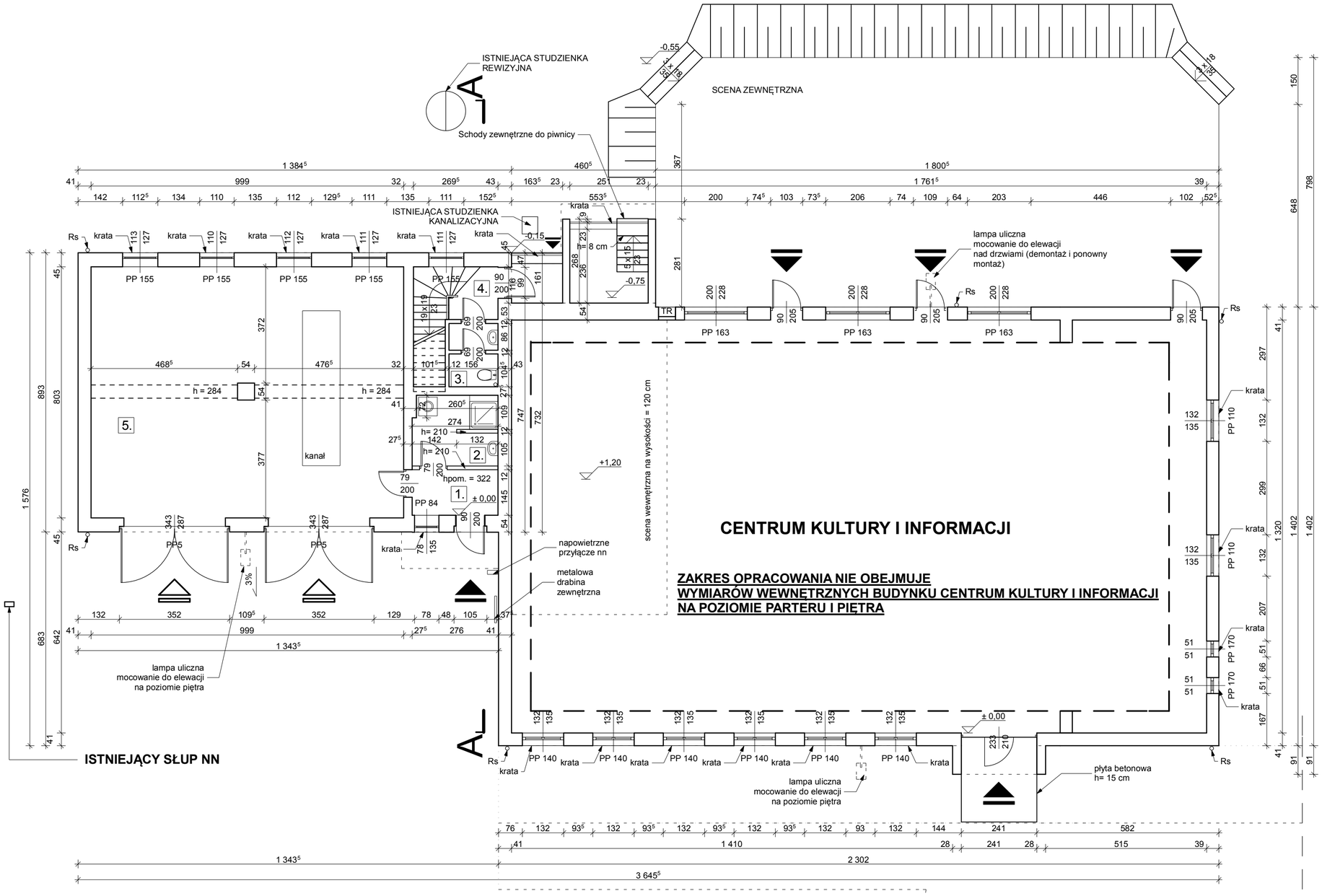

RZUT PRZYZIEMIA - stan istniejący

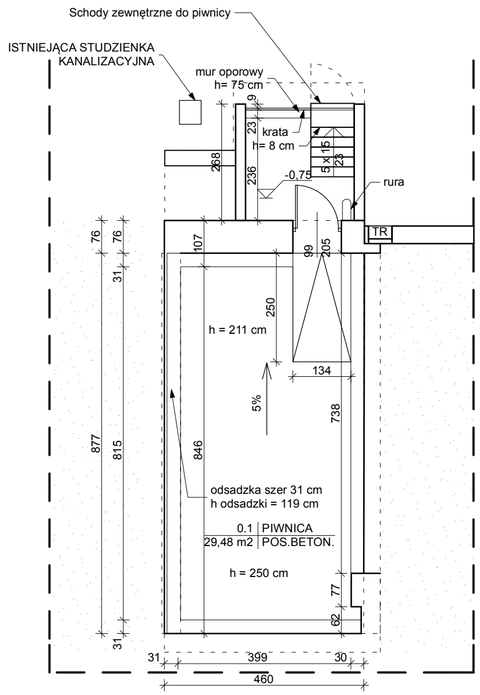

RZUT PIWNICY - stan istniejący

ZESTAWIENIE POWIERZCHNI POMIESZCZEŃ PRZEZNACZONYCH DO REMONTU i PRZEBUDOWY PARTER:

1	WIATROLAP
3,97 m2	LASTRYKO
2	LAZIENKA
6,10 m2	PLYTKI CERAM.
3	WC
3,07 m2	PLYTKI CERAM.
4	KLATKA SCHODOWA
4,55 m2	LASTRYKO
5	GARAZ
80,22 m2	POS.BETON.

HAUSBUD sp. z o. o. 42- 286 KOSZĘCIN ul.LIGONIA 21 NIP: 575 180 54 22 TEL. 603 678 060

Temat :	Projekt budowlany rozbudowy i prac remontowych związanych z docieplenieem budynku Gminnego Centrum Kultury i Informacji w Kochanowicach RZUT PIWNICY i PRZYZIEMIA - stan istniejący			
Nazwa i adres obiektu budowlanego	GMINNE CENTRUM KULTURY i INFORMACJI KOCHANOWICE dz. nr 598/61 i 599/61			
Inwestor :	Urząd Gminy Kochanowice			
	Imię i nazwisko	Specjalność	Nr upr. budowlanych	Podpis
Projektował :	arch.G.Zupok	architektura	UAN-VIII-84861/3/89	
Opracował :	arch. D. Lerche	architektura		
FAZA		SKALA	DATA	RYS. NR 2
PROJ.BUD.		1 : 100	03. 2010r.	