PLAN OGÓLNY GMINY HORYNIEC - ZDRÓJ

wizualizacja GML

Załącznik II

skala 1:10 000

0 2,5 5 km

N

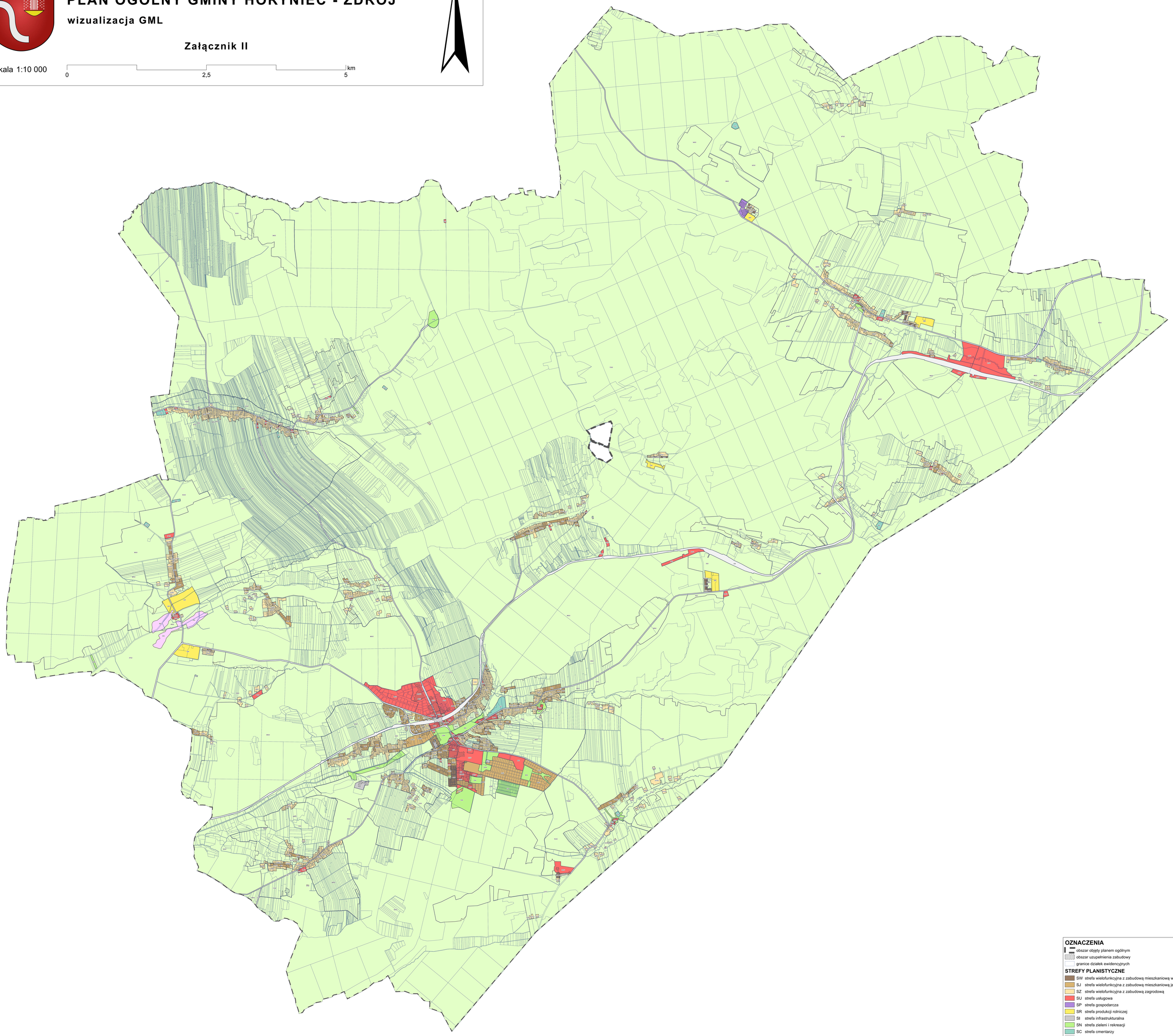

OZNACZENIA

- obszar objęty planem ogólnym
- obszar uzupełnienia zabudowy
- granice działek ewidencyjnych

STREFY PLANISTYCZNE

- SW strefa wielofunkcyjna z zabudową mieszkaniową wielorodzinną
- SJ strefa wielofunkcyjna z zabudową mieszkaniową jednorodzinną
- SZ strefa wielofunkcyjna z zabudową zagrodową
- SU strefa usługowa
- SP strefa gospodarcza
- SR strefa produkcji rolniczej
- SI strefa infrastrukturalna
- SN strefa zieleni i rekreacji
- SC strefa cmentarzy
- SG strefa górnictwa
- SO strefa otwarta
- SK strefa komunikacyjna