Studzienka deszczowa betonowa z wpustem ulicznym D400

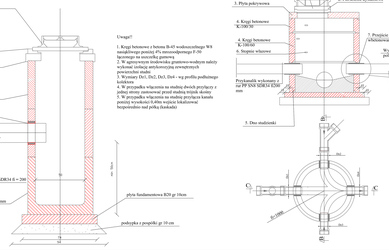
wpust uliczny D400
betonowy adapter 600*350*600mm
płyta żelbetowa 800*350*100 mm
kręgi betonowe ø. 500 mm
przejście szczelne
pierścień/ramka z rur PP SN8 SDR34 fi = 200
króg betonowy z dnem ø. 500mm
płyta fundamentowa B20 gr 10cm
podsypka z pospółki gr 10 cm
min. 10 cm
min. 15 cm
min. 15 cm
min. 15