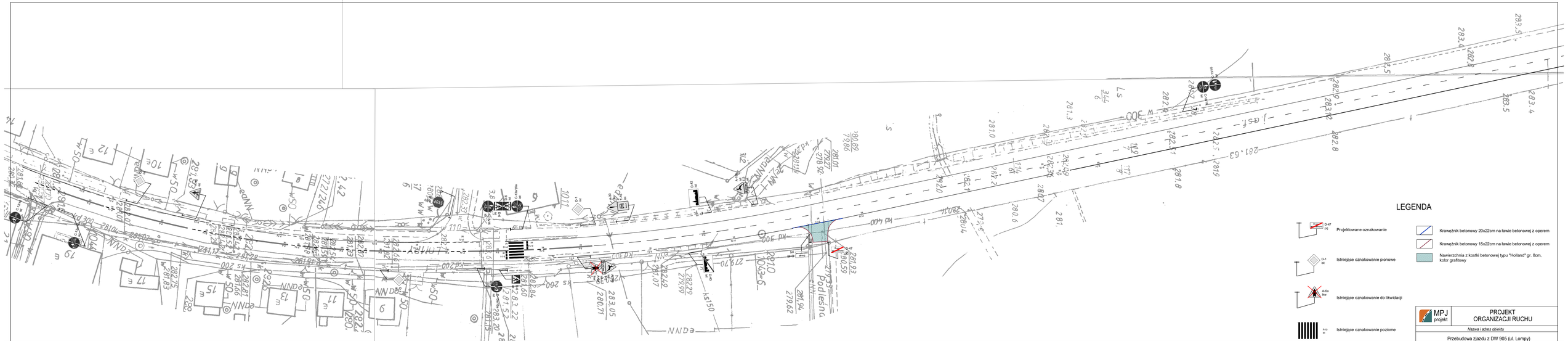

LEGENDA

- D-47 pr — Projektowane oznakowanie
- D-1 ist — Istniejące oznakowanie pionowe
- A-6a ilw — Istniejące oznakowanie do likwidacji
- P-10 ist — Istniejące oznakowanie poziome
- Krawężnik betonowy 20x22cm na ławie betonowej z operem
- Krawężnik betonowy 15x22cm na ławie betonowej z operem
- Nawierzchnia z kostki betonowej typu "Holland" gr. 8cm, kolor grafitowy

MPJ projekt	PROJEKT ORGANIZACJI RUCHU		
Nazwa i adres obiektu			
Przebudowa zjazdu z DW 905 (ul. Lompy) na teren działki nr 552/18 w m. Kalina			
Tytuł rysunku	Stała organizacja ruchu		
Inwestor	Gmina Herby		
Branża	BRD		
Imię i nazwisko projektanta		*Podpis*	*Nr rys.*
mgr inż. Rafał Popiołek			2
Nr uprawnień	SLK/7115/PBD/16		
Data	IV.2018r.	*Skala*	1:500