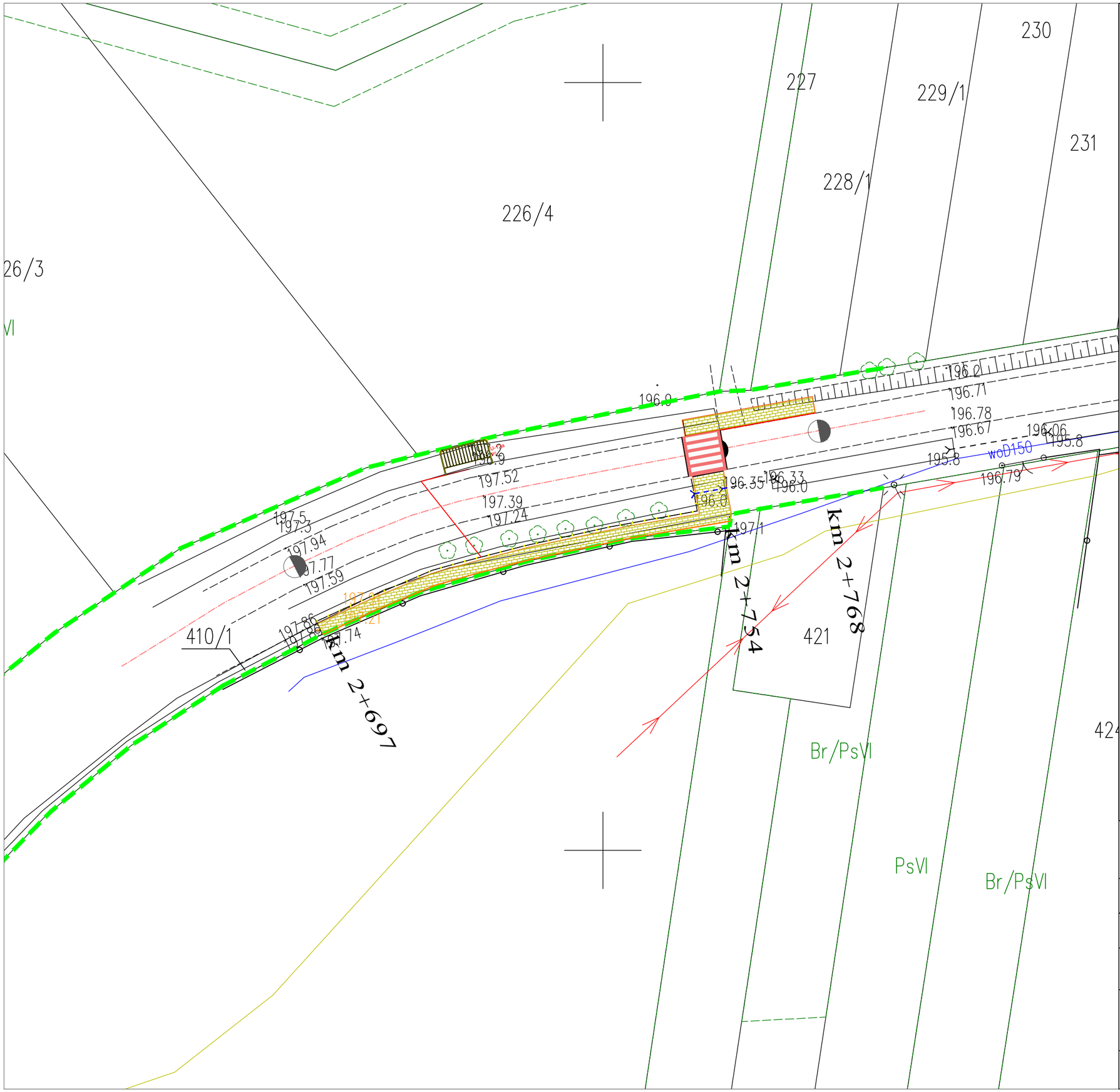

Legenda:

- chodnik z kostki betonowej kolorowej
- krawężnik betonowy 15*30
- obrzeże betonowe 8*30
- istniejące granice pasa drogowego
- przepust do wymiany

Przedmiot opracowania: ***Budowa drogi dla pieszych w ciągu drogi powiatowej Nr 1072R Podolszynka Ordynacka - Lipiny w m. Krzeszów Górny***

Inwestor:
Gmina Harasiuki ul. Długa 11, 37-413 Harasiuki

Zamawiający:
Gmina Harasiuki ul. Długa 11, 37-413 Harasiuki

Jednostka opracowywująca:
Usługi Projektowe i Obsługa Inwestycyjna Stanisław Siek ul. Rzeszowska 10, 37-400 Nisko

Skala:	Projektant:	Podpis:	Stadium:
1:500			PZT
			Data: 09.2025 r
Nr rys.: 2	Treść: Projekt zagospodarowania terenu		