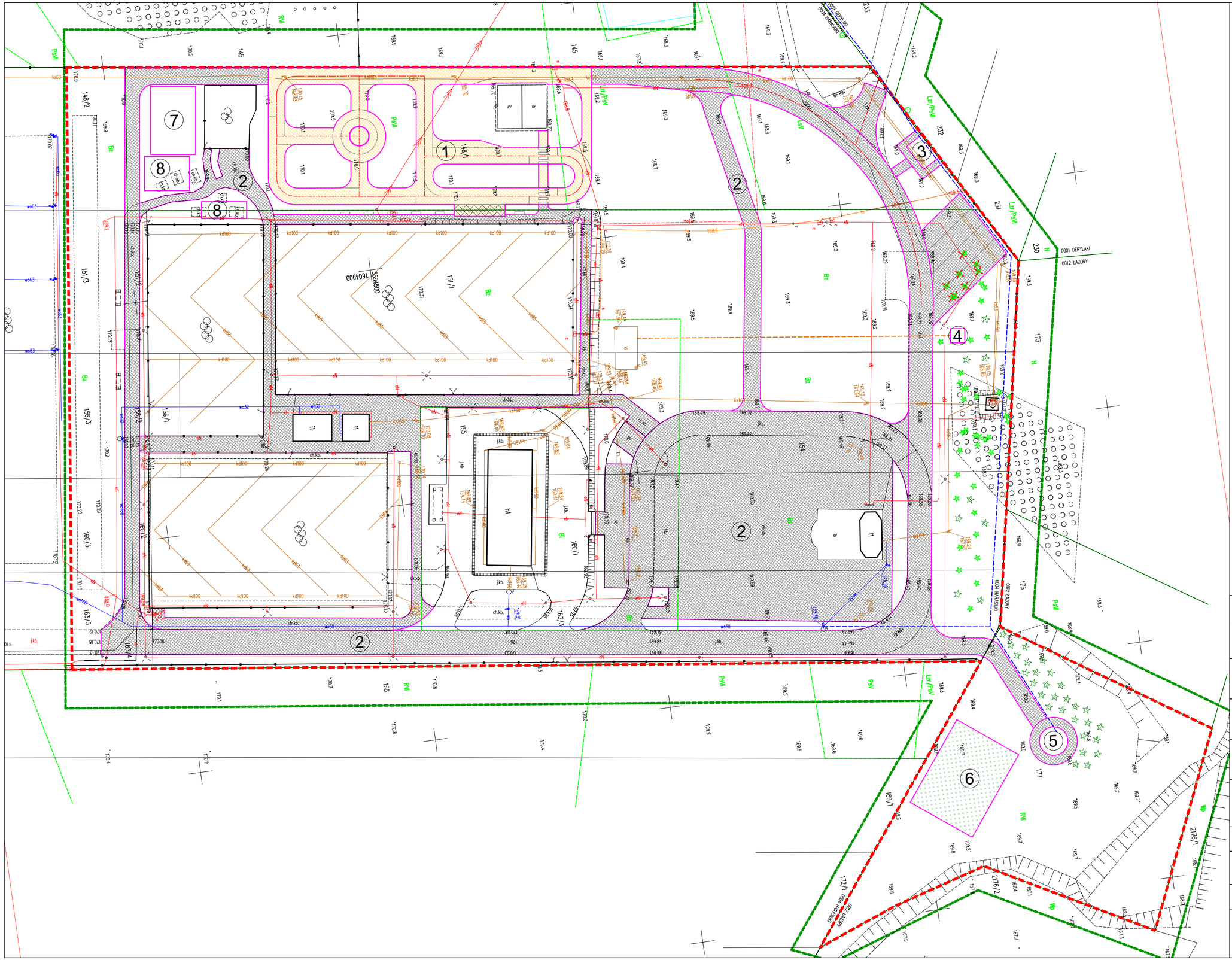

■ legenda

Istniejące elementy zagospodarownia terenu:

- Granica działek
- Zakres opracowania / obszar oddziaływania obiektu
- Sieć wodociągowa wo50
- Sieć elektroenergetyczna
- Sieć kanalizacyjna ks160
- Sieć kanalizacyjna kd100; kd160

Projektowane elementy zagospodarowania:

1. strefa ruchu rowerowego i dla deskorolek
2. komunikacja pieszo-jezdnia, ścieżki do nordic walking
3. sanitariaty
4. zbiornik na wodę deszczową
5. tężnia solankowa
6. łąka kwietna
7. urządzenia placu zabaw
8. urządzenia siłowni plenerowej

- istniejące drzewa do wycinki
- nasadzenia gatunkami rodzimymi drzew i krzewów
- nawierzchnia ciągów komunikacyjnych pieszo-jezdnych z betonowej kostki brukowej
- nawierzchnia ruchu rowerowego i dla deskorolek z betonowej kostki brukowej
- obrys projektowanych elementów
- przyłącze wodociągowe
- kanalizacja deszczowa

■ pracownia:	**PWN BUDOWNICTWO WALDEMAR ŁACEK** **ul.Gęsia 21/28, 20-719 Lublin** **tel. 667-917-314** **NIP 918-199-72-71**
■ projekt:	ROZBUDOWA KOMPLEKSU SPORTOWO-REKREACYJNEGO W MIEJSCOWOŚCI HARASIUKI
■ adres inwestycji:	WOJEWÓDZTWO PODKARPACKIE, POWIAT NIŻAŃSKI, GMINA HARASIUKI OBRĘB EWID. HARASIUKI
■ inwestor:	GMINA HARASIUKI UL. DŁUGA 11 37-413 HARASIUKI
■ projektował:	mgr inż. JOLANTA ADAMCZAK spec. inżynieria drogowa LUB/0210/POOD/08

■ branża:	■ stadium:	■ skala:
PZT	PB	1:500

■ nazwa rysunku: **PLAN SYTUACYJNY**

■ data:	■ nr rysunku:	■ arkusz:	■ rev.:
Wrzesień 2025	PK-PZT-02.01	1/2	0

Kopiowanie niniejszego rysunku w całości lub jego części jakąkolwiek techniką oraz udostępnianie osobom trzecim, a w szczególności konkurencji bez pisemnej zgody PWN BUDOWNICTWO Waldemar Łacek jest zabronione.