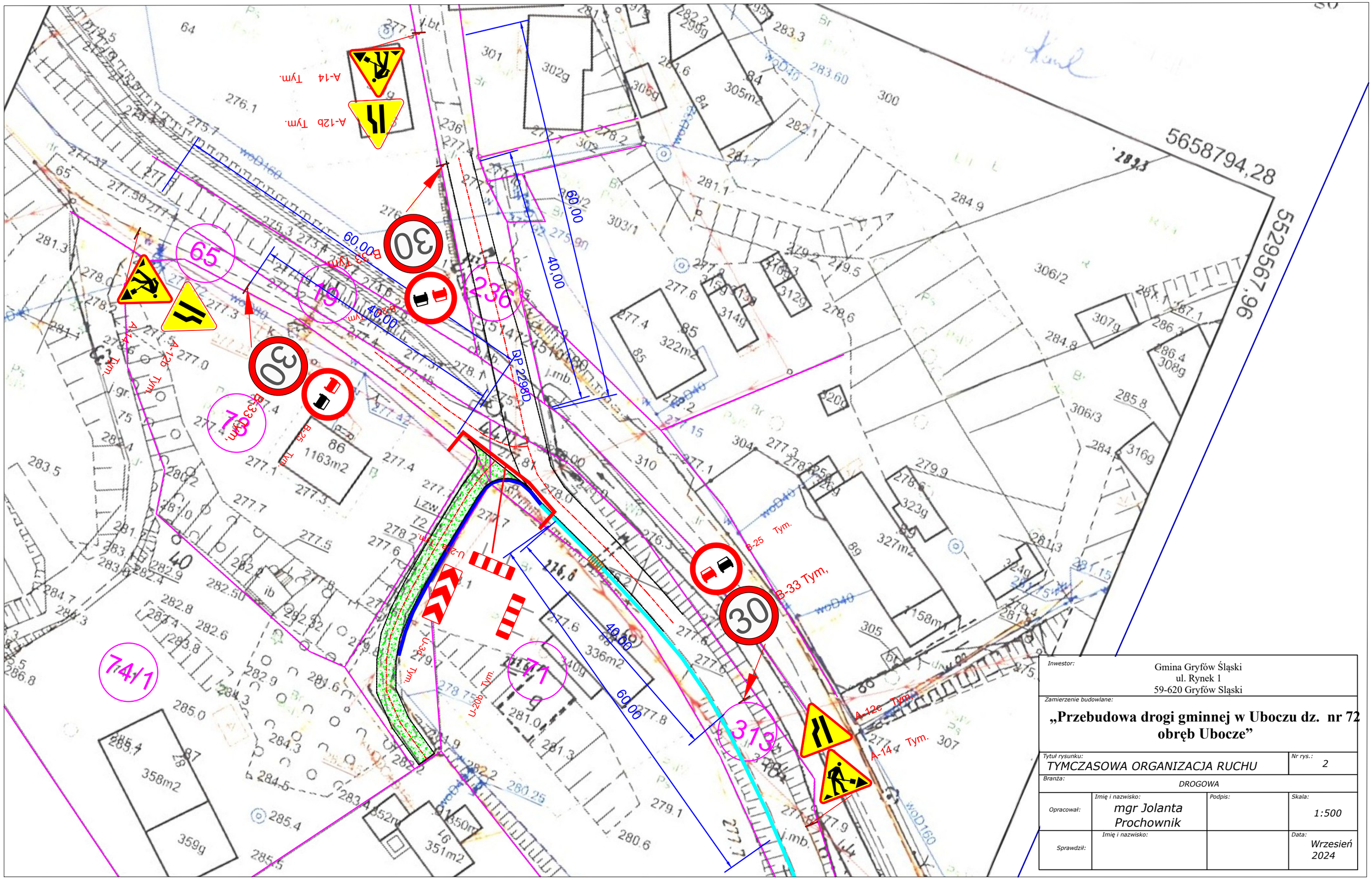

Inwestor:	Gmina Gryfów Śląski ul. Rynek 1 59-620 Gryfów Sląski		
Zamierzenie budowlane:	**„Przebudowa drogi gminnej w Uboczu dz. nr 72 obręb Ubocze”**		
Tytuł rysunku: TYMCZASOWA ORGANIZACJA RUCHU			Nr rys.: 2
Branża: DROGOWA			
Opracował:	Imię i nazwisko: mgr Jolanta Prochownik	Podpis:	Skala: 1:500
Sprawdził:	Imię i nazwisko:		Data: Wrzesień 2024