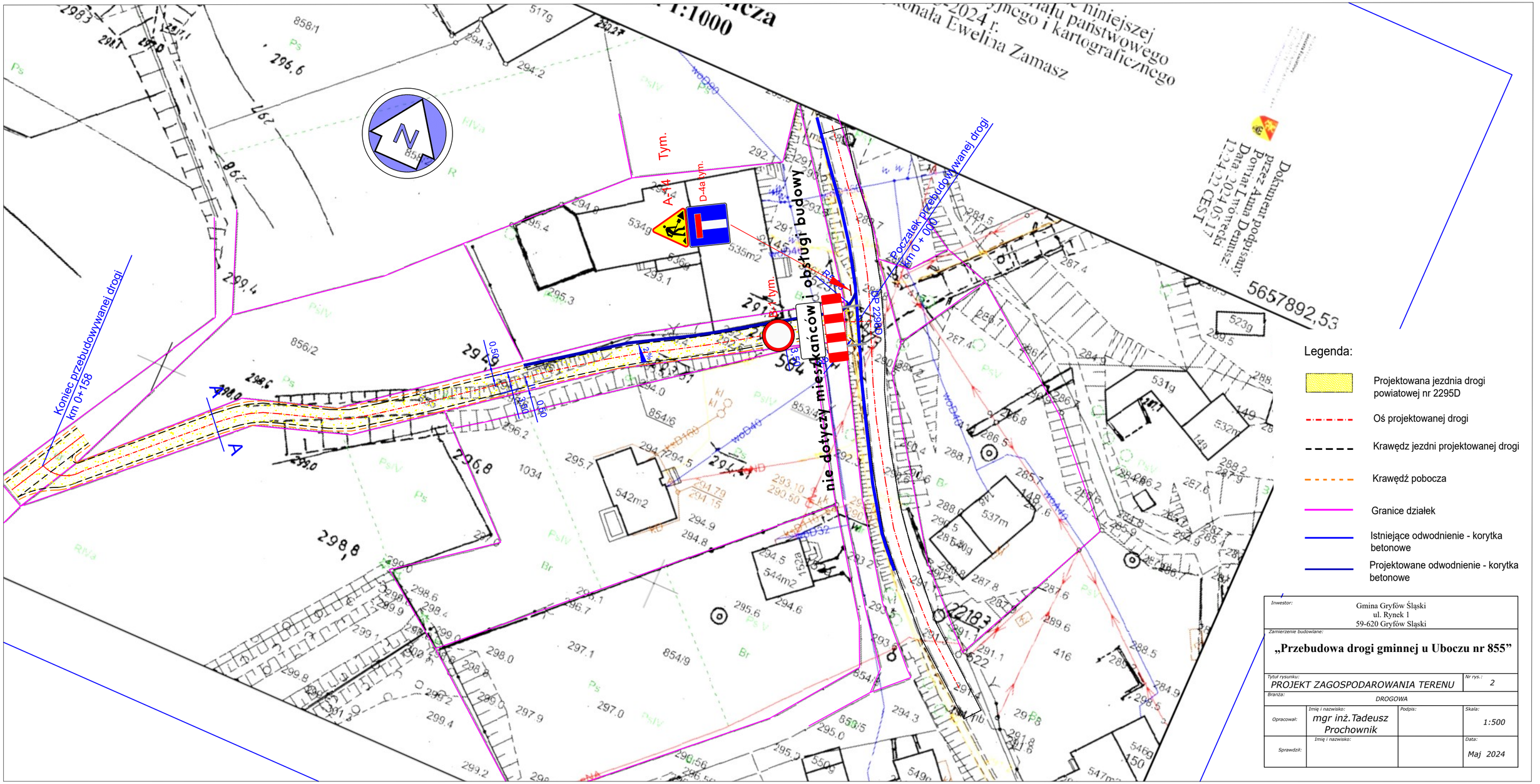

Inwestor: Gmina Gryfów Śląski, ul. Rynek 1, 59-620 Gryfów Sląski			
Zamierzenie budowlane: **„Przebudowa drogi gminnej u Uboczu nr 855”**			
Tytuł rysunku: PROJEKT ZAGOSPODAROWANIA TERENU			Nr rys.: 2
Branża: DROGOWA			
Opracował:	Imię i nazwisko: mgr inż. Tadeusz Prochownik	Podpis:	Skala: 1:500
Sprawdził:	Imię i nazwisko:		Data: Maj 2024