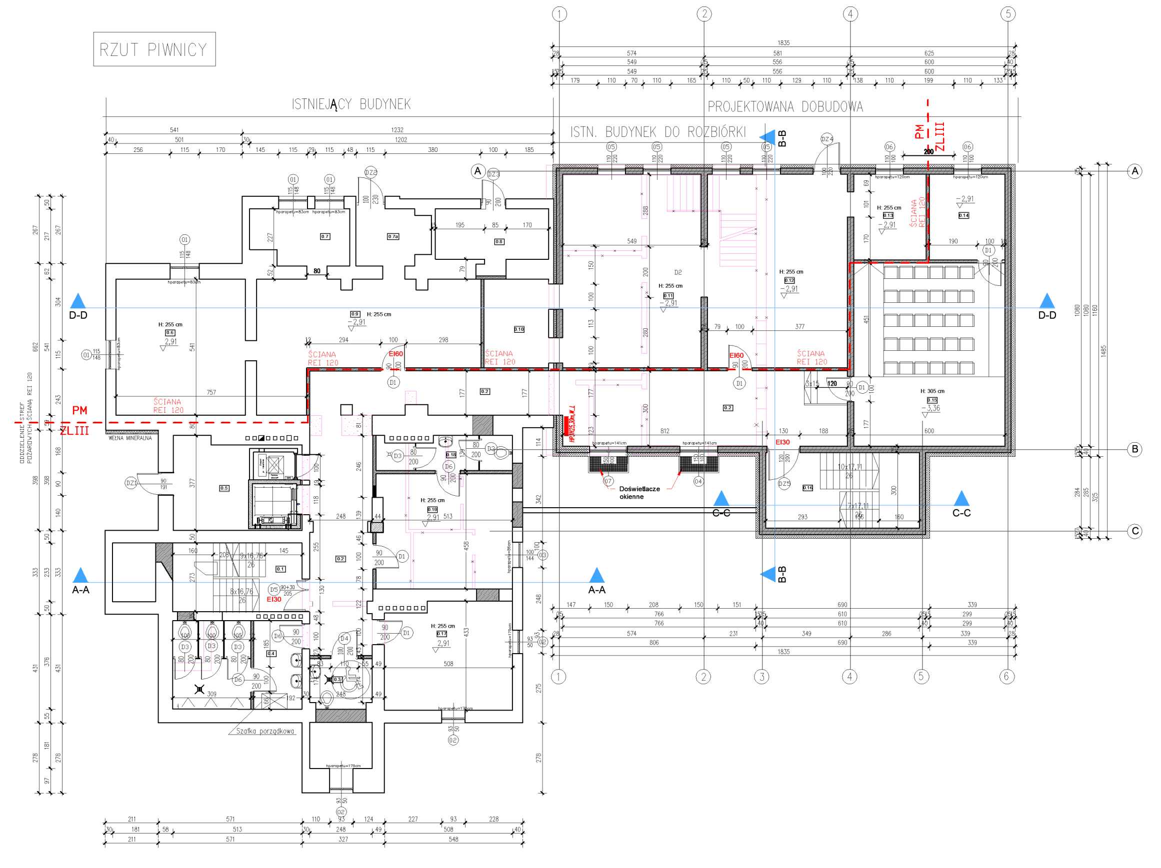

UWAGI:
-wyburzanie ścian starych budynków należy wykonywać bardzo ostrożnie
-sprawdzić czy w ścianie konstrukcyjnej występują spękania lub rysy i w jakim stanie są cegły i zaprawa
-wybijanie otworów szerokości do 1,2 m w murach z cegły ceramicznej nawet na zaprawie wapiennej może odbywac się bez specjalnych zabezpieczeń,gdy nad projektowanym otworem znajduje się warstwa muru wysokości równej $\frac{2}{3}$ szerokości otworu i na tym odcinku nie działa żadne obciążenie skupione.Dotyczy to murów nie popękanych i nie zwietrzałych,
– w murach zwietrzałych i popękanych, bez uprzedniego wzmocnienia, żadnych otworów wybijać nie wolno,
– przed wbiciem otworów o szer. większej niż 1,2 m w murach z cegły,niezależnie od rodzaju użytej zaprawy,trzeba stosowac wzmocnienie,

1. Zakres wykonania i obowiązki przy robotach budowlanych – zgodnie ze sztuką budowlaną (Warunki Techniczne Wykonania i Odbioru Robót Budowlano – Montażowych).
2.Wszystkie użyte materiały muszą posiadać niezbędne atesty dopuszczajace do stosowania w budownictwie;
3.Wymiary i rzędne wszystkich elementów konstrukcyjnych budynku oraz ich usytuowanie należy sprawdzić na budowie, a zaistniałe niezgodności pomiędzy projektem architektoniczno-budowlanym należy wyjaśnić i uzgodnić z głównym projektantem;
4.Sposób wykończenia ścian,posadzek i sufitów podano w opisie do projektu;
5.Po wykonaniu stanu surowego należy sprawdzić i skorygować wymiary okien i drzwi,
6.W sprawach nie określonych dokumentacją obowiązują:
– warunki techniczne wykonania i odbioru robót budowlano montażowych– normy Polskiego Komitetu Normalizacyjnego,
– instrukcje, wytyczne , świadectwa dopuszczenia, atesty Instytutu Techniki Budowlanej ,
– warunki techniczne producentów i dostawców materiałów budowlano instalacyjnych

ZESTAWIENIE POMIESZCZEŃ- PIWNICA

NR POM.	NAZWA POMIESZCZENIA	POW.[m2]	POW.UŻYTK.	RODZAJ PODŁOGI
0.1	KLATKA SCHODOWA	9,29 m2	9,29 m2	GRES
0.2	KOMUNIKACJA	74,81 m2	74,81 m2	GRES
0.3	WC DAMSKIE/NPS	4,84 m2	4,84 m2	GRES
0.4	WC MĘSKIE	18,04 m2	18,04 m2	GRES
0.5	KOTŁOWNIA	13,65 m2		GRES
0.6	PIWNICA	27,74 m2		POS. BETONOWA
0.7	PIWNICA	8,32 m2		POS. BETONOWA
0.7a	PIWNICA	6,33 m2		POS. BETONOWA
0.8	POM. GOSPODARCZE	9,00 m2		POS. BETONOWA
0.9	PIWNICA	34,67 m2		POS. BETONOWA
0.10	PIWNICA	9,04 m2		POS. BETONOWA
0.11	PIWNICA	42,18 m2		POS. BETONOWA
0.12	PIWNICA	42,67 m2		POS. BETONOWA
0.13	PIWNICA	9,79 m2		POS. BETONOWA
0.14	ZAPLECZE	10,20 m2		GRES
0.15	SALA KINOWA	43,67 m2	43,67 m2	GRES
0.16	KLATKA SCHODOWA	13,63 m2	13,63 m2	GRES
0.17	SALA PRÓB	21,19 m2	21,19 m2	GRES
0.18	ŁAZIENKA	6,96 m2	6,96 m2	GRES
0.19	GARDEROBA	24,73 m2	24.73 m2	GRES
	RAZEM	430,75 m2	217,16 m2	

Powierzchnia użytkowa piwnicy wg **PN-70/B-02365 - 217,16 m2**
(bez pomieszczeń garażu, garderoby, pom. technicznego)
Powierzchnia zabudowy - 568,9 m2

L E G E N D A (inst. ppoż.):

- H25,20m,W_L – hydrant wewnętrzny 25 szafka hydrantowa slim z zaworem hydrantowym dn25 wężem półsztywnym dn25 dł.20m, bębnem i prądownicą; szafka (skrzynka) wnękowa L – otwarcie na lewo
- HP_ – oznaczenie hydrantu
- 50 – średnica nominalna dn przewodu instalacji ppoż
- • – pion instalacji wodnej hydrantowej ppoż

Instalację wewnętrzną wodną hydrantową ppoż z rur stalowych ocynkowanych łączonych na gwint

L E G E N D A

- istniejące otwory okienne
- projektowane otwory okienne
- istniejące otwory drzwiowe
- projektowane otwory drzwiowe
- istniejący elementy do wyburzenia
- projektowane ściany
- istniejąca ściana konstrukcyjna i działowa
- projektowane ocieplenie ścian zewnętrznych styropian gr. 18cm
- projektowane ocieplenie wewnętrzne ścian zewnętrznych – multipor gr. 14cm

DOKUMENTACJĘ NALEŻY ROZPATRYWAĆ KOMPLEKSOWO WRAZ Z POZOSTAŁYMI BRANŻAMI.

ARCHLINE Pracownia Projektowa
PRACOWNIA PROJEKTOWA arch. Zbigniew Mickiewicz
Ubocze 300, 59-620 Gryfów Śląski
tel.+48 757813134, e-mail:biuro@arch-line.pl,www.arch-line.pl

Tytuł rysunku:	**RZUT PIWNICY**			Skala: 1:100
Temat:	*PRZEBUDOWA Z ROZBUDOWĄ BUDYNKU MIEJSKO - GMINNEGO OŚRODKA KULTURY*			
Inwestor:	GMINA GRYFÓW ŚLĄSKI Rynek 1 , 59-620 Gryfów Śląski			Branża: Architektura
Obiekt/adres:	Budynek Miejsko - Gminnego Ośrodka Kultury ul.Kolejowa 33a, działka nr 195/ 1, 195/ 2, obręb Gryfów Śląski- 1			Stadium: Pb
	Nazwisko:	Uprawnienia:	Podpis:	Data: 18/02/2022
Projektował architektura:	**mgr inż. arch. Zbigniew Mickiewicz** spec.architektoniczna spec.konstrukcyjno - budowlana	nr upr. 26/DSOKK/2017 DOIA DS-1850 nr upr. 11/DOŚ/12 DOIIB DOŚ/BO/0366/12		Format: A2
Sprawdził architektura:	**mgr inż. arch. Cyprian Najduch** spec.architektoniczna	nr upr. 16/DSOKK/2018 DOIA DS-1948		Nr rys.: **3A**
Asystent:				