Ident. zgłoszenia pracy geod.	GK-OG.6640.751.2021	(pieczęć i podpis geodety uprawnionego)
Nie wyklucza się istnienia w terenie innych nie wykazanych na niniejszej mapie urządzeń podziemnych, które nie były zgłoszone do inwentaryzacji lub o których brak jest informacji w instytucjach branżowych.	*Mapa aktualna w treści naziemnej i podziemnej w zakresie opracowania. Granice i numery działek zgodne z operatem ewidencji gruntów i budynków. Nie badano obciążeń gruntowych (służebności) w zakresie opracowania.*	Wysokości pikiet na podkładzie rastrowym mapy w układzie PL-KRON86-NH
Oświadczam, że operat techniczny zawierający rezultaty prac geodezyjnych, w wyniku których powstał niniejszy dokument uzyskał pozytywny wynik weryfikacji.	Identyfikator zgłoszenia prac geodezyjnych: GK-OG.6640.751.2021	
Organ Służby Geodezyjnej i Kartograficznej, który otrzymał zgłoszenie pracy geodezyjnej:	STAROSTA LWÓWECKI	
Wykonawca prac geodezyjnych:	Geodeci 24 Usługi geodezyjne Natalia Kożuch	
Nr oraz data wystawienia protokołu weryfikacji wyników zgłoszonych prac geodezyjnych:	Protokół weryfikacji nr 1 z dnia 10-12-2021 rok	
Data i podpis kierownika prac geodezyjnych:	*Jestem świadomy odpowiedzialności karnej za złożenie fałszywego oświadczenia.*	

Kolorem fioletowym oznaczenia z
ZAŁĄCZNIKA DO DECYZJI NR 4/2021/CP
O USTALENIU LOKALIZACJI INWESTYCJI CELU PUBLICZNEGO
z dnia 30 listopada 2021 roku
znak: WIT.PP.6733.3.5.2021

UWAGA!
W zasobie brak jest danych określających położenie punktów granicznych dz. 245/2 z dokładnością właściwą dla szczegółów terenowych I grupy.
Mapa ta nie nadaje się do projektowania:
- budynków w odległości mniejszej lub równej 4 m od granic działki.
- innych obiektów budowlanych w odległości mniejszej lub równej 3 m od granic działki.

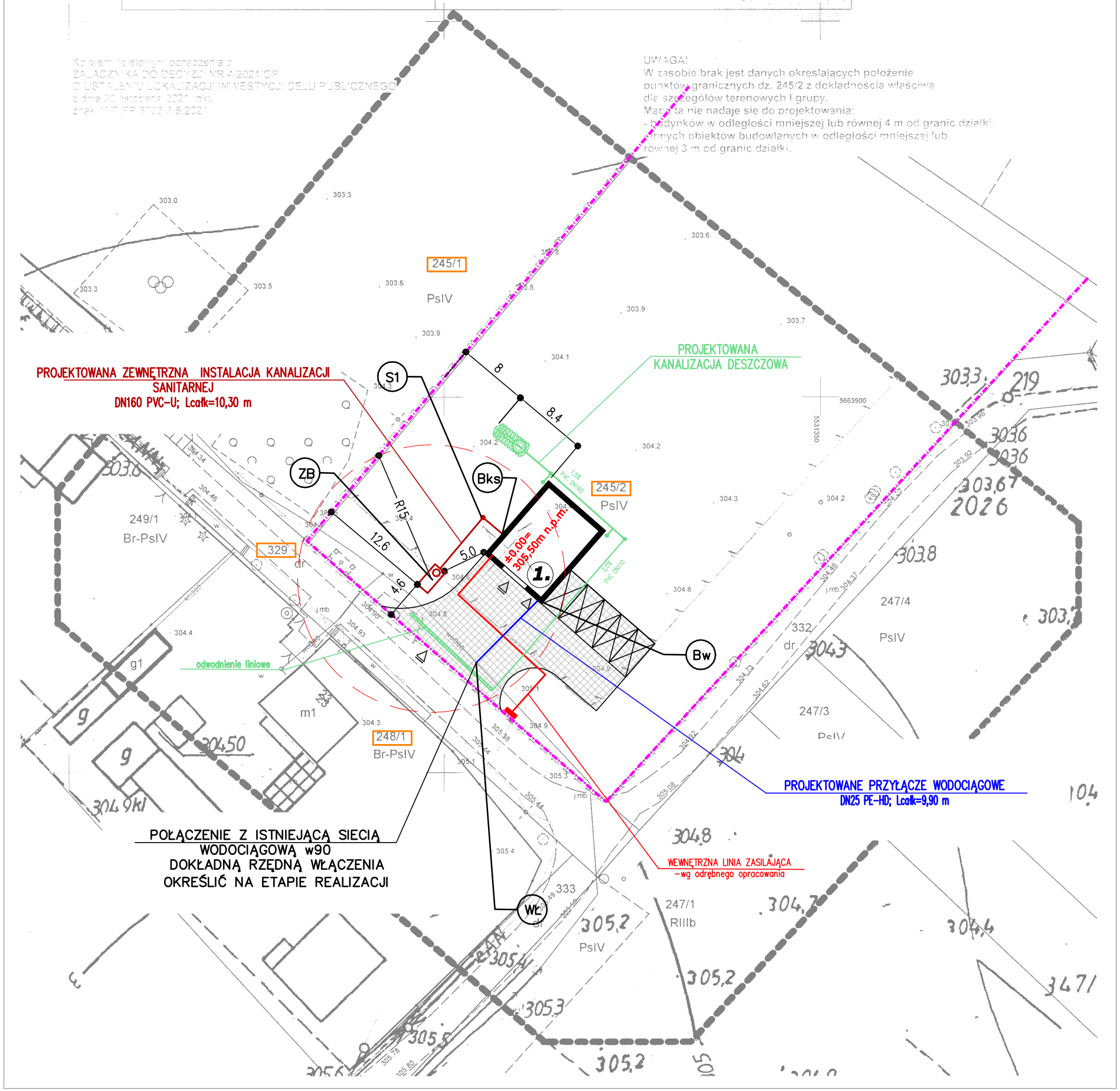

PRO-DRAFT

Działka nr 245/2

SKALA 1 : 500

- GRANICA DZIAŁKI nr 245/2
- 1. PROJEKTOWANY BUDYNEK JEDNORODZINNY
- 567/16 NUMERY DZIAŁEK
- PROJEKTOWANE PRZYŁĄCZE WODOCIĄGOWE DN25 PE-HD
- PROJEKTOWANA ZEWNĘTRZNA INSTALACJA KANALIZACJI SANITARNEJ DN110 PVC-U
- PROJEKTOWANA KANALIZACJA DESZCZOWA DN110, DN160 PVC-U
- PRZYŁĄCZE ENERGETYCZNE 5x10mm2 wg odrębnego opracowania
- ZESTAW ZŁĄCZOWO-POMIAROWY wg odrębnego opracowania
- ZBIORNIK BEZODPŁYWOWY NA WODĘ OPADOWĄ I ROZTOPOWĄ
- ZBIORNIK BEZODPŁYWOWY NA NIECZYSTOŚCI CIEKŁE

BUDYNEK MIESZKALNY JEDNORODZINNY
PPP=±0.00=305,50 m n.p.m.

DOKUMENTACJĘ NALEŻY ROZPATRYWAĆ KOMPLEKSOWO WRAZ Z POZOSTAŁYMI BRANŻAMI.

PRO-DRAFT
Pracownia Projektowa mgr inż. Anna Krawczenko
Kałużna 43, 59-830 Olszyna
tel. 666 606 373, e-mail: prodraft.kontakt@gmail.com

Tytuł rysunku:	**Projekt zagospodarowania działki 245/2**			Skala: 1:500
Temat:	Budowa przyłącza wodociągowego, zewnętrznej instalacji kanalizacji sanitarnej oraz kanalizacji deszczowej na działce 245/2 w miejscowości Wolbromów			
Inwestor:	Gmina Gryfów Śląski Rynek 1 59-620 Gryfów Śląski			Branża: Sanitarna
Obiekt/adres:	Budynek remizy OSP działka nr 245/2, obręb 0007 Wolbromów, gmina Gryfów Śląski			Stadium: Pt
	Nazwisko:	Uprawnienia:	Podpis:	
Opracowanie instalacje sanitarne:	mgr inż. Marek Święcicki (spec.instalacyjna-inst.sanitarne)	upr. nr 340/DOŚ/12		Data: 28/12/2021
Asystent:	mgr inż. Anna Krawczenko			Format: A3 Nr rys.: S-01