

powiat :koniński  
jednostka ewidencyjna : 301002\_2, GRODZIEC  
strzelnik ewidencyjny 0002, BIAŁA  
nazwa miejscowości: Biała  
**MAPA DO CEŁÓW PROJEKTYWYCH**  
Skala 1:500

Wzrost techniczny rysunek 1:2000  
Koszt robót projektowych 1000,00 zł  
Koszt robót budowlanych 10000,00 zł  
Koszt robót eksploatacyjnych 1000,00 zł  
Koszt robót inwestycyjnych 1000,00 zł  
Koszt robót konserwacyjnych 1000,00 zł  
Koszt robót remontowych 1000,00 zł  
Koszt robót modernizacyjnych 1000,00 zł  
Koszt robót adaptacyjnych 1000,00 zł  
Koszt robót renowacyjnych 1000,00 zł  
Koszt robót przywrócić 1000,00 zł

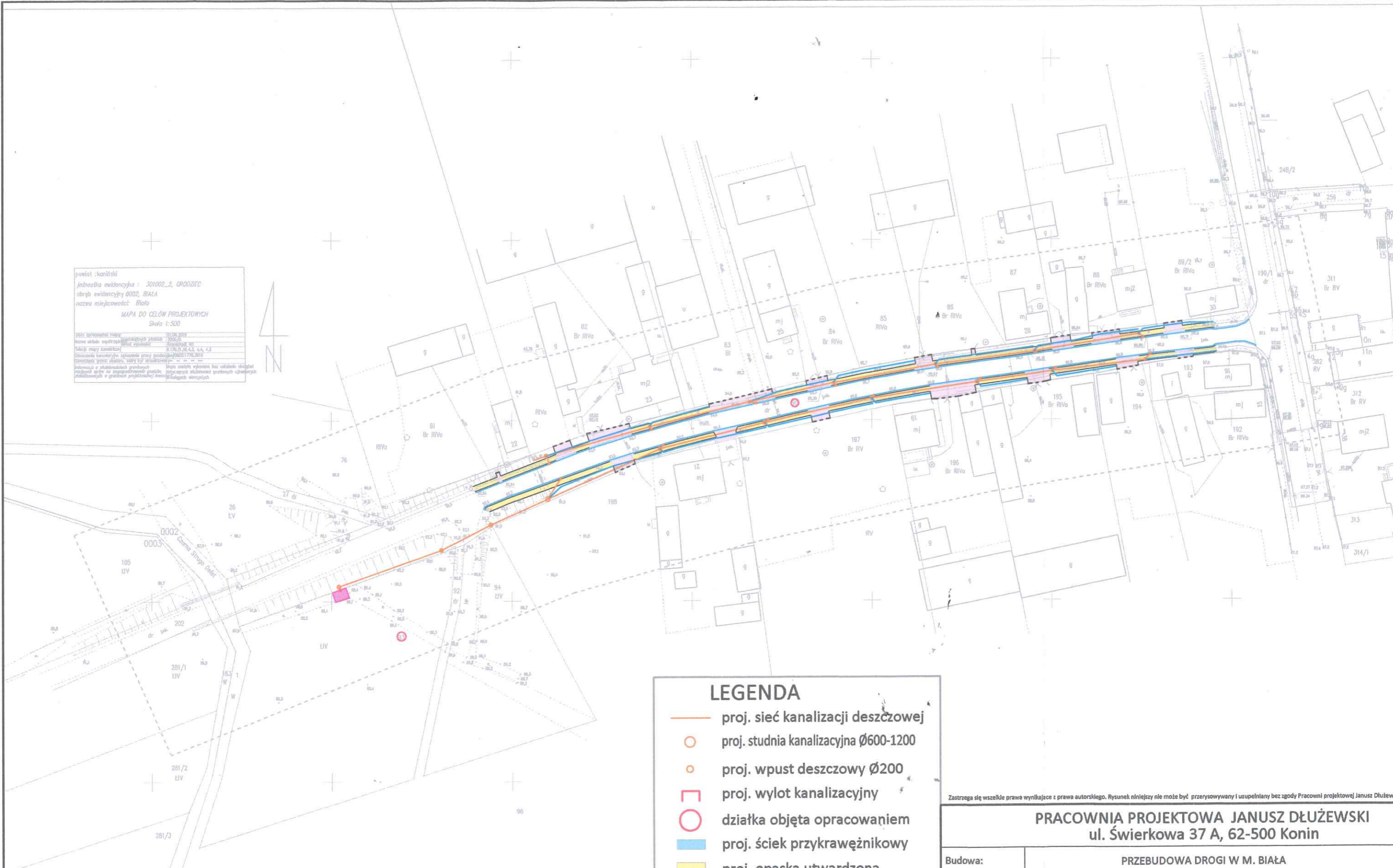

**LEGENDA**

- proj. sieć kanalizacji deszczowej
- proj. studnia kanalizacyjna Ø600-1200
- proj. wpust deszczowy Ø200
- ┌ proj. wylot kanalizacyjny
- działka objęta opracowaniem
- ▬ proj. ściek przykrawężnikowy
- ▬ proj. opaska utwardzona nawierzchnia z kostki brukowej
- ▬ proj. zjazd indywidualny nawierzchnia z kostki brukowej
- ▬ proj. umocnienie wylotu z kostki kamiennej na podbetonie C12/15
- proj. drenaż
- - - proj. opornik
- proj. obrzeże

Zastrzegam wszelkie prawa wynikające z prawa autorskiego. Rysunek niniejszy nie może być przerysowywany i uzupełniany bez zgody Pracowni projektowej Janusz Dłużewski

**PRACOWNIA PROJEKTOWA JANUSZ DŁUŻEWSKI**  
ul. Świerkowa 37 A, 62-500 Konin

Budowa:	PRZEBUDOWA DROGI W M. BIAŁA				
Adres budowy:	M.BIAŁA, GM. GRODZIEC, POW. KONIŃSKI, WOJ. WIELKOPOLSKIE DZ. NR EW. 90, 93 - OBRĘB BIAŁA				
Inwestor:	GMINA GRODZIEC UL.GŁÓWNA 17, 62-580 GRODZIEC				
Nazwa załącznika:	PLAN SYTUACYJNY				
	Imię i nazwisko	specjalność	nr uprawnień	podpis	zał. nr
	Opracował: mgr inż. Janusz Dłużewski			<i>[Signature]</i>	1
	Opracowała: mgr inż. Aleksandra Gruszczyńska			<i>[Signature]</i>	
	Stadium dokumentacji: DEC.LOK.	Skala: 1:1000	Data: 06.2019 r.		