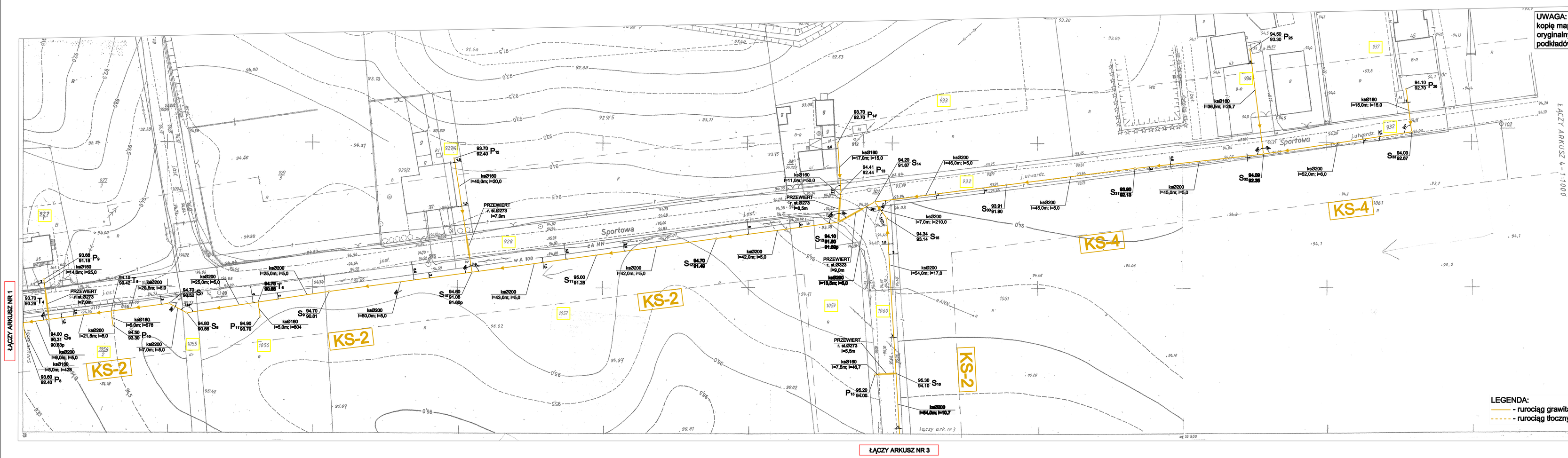

UWAGA:
kopię mapy wykonano z oryginalnych podkładów mapowych

Zezwala się na wykonanie kopii z udostępnionych wtórników po naniesieniu elementów projektowych.

WTÓRNIK MAPY ZASADNICZEJ

Skala 1: *500*

Arkusz 4(5)

Woj. wielkopolskie
Powiat: wągrowiecki
Gmina: Gołańcz
Obręb: Gołańcz
Sekcja: 17b-4;18a-3

Wykazane na mapie zasadniczej granice nieruchomości są granicami prawnymi.

Nr Dz. 1519/2006
KERG: 317-51/2006

Wykonawca: GRZEGORZ WIĘZYDŁO
geodeta uprawniony
Nr ew. M.07.0.0.0