ZAŁĄCZNIK NR 1
DO UCHWAŁY NR .....
RADY MIEJSKIEJ W GNIEWKOWIE
Z DNIA .....

PLAN SPORZĄDZIŁ:
BURMISTRZ GNIEWKOWA

MIEJSCOWY PLAN ZAGOSPODAROWANIA PRZESTRZENNEGO DLA TERENU POŁOŻONEGO W OBRĘBIE GEODEZYJNYM KIJEWO, GMINA GNIEWKOWO

SKALA 1:1000

0 20 40 60 80 100 120 140 160 180 200m

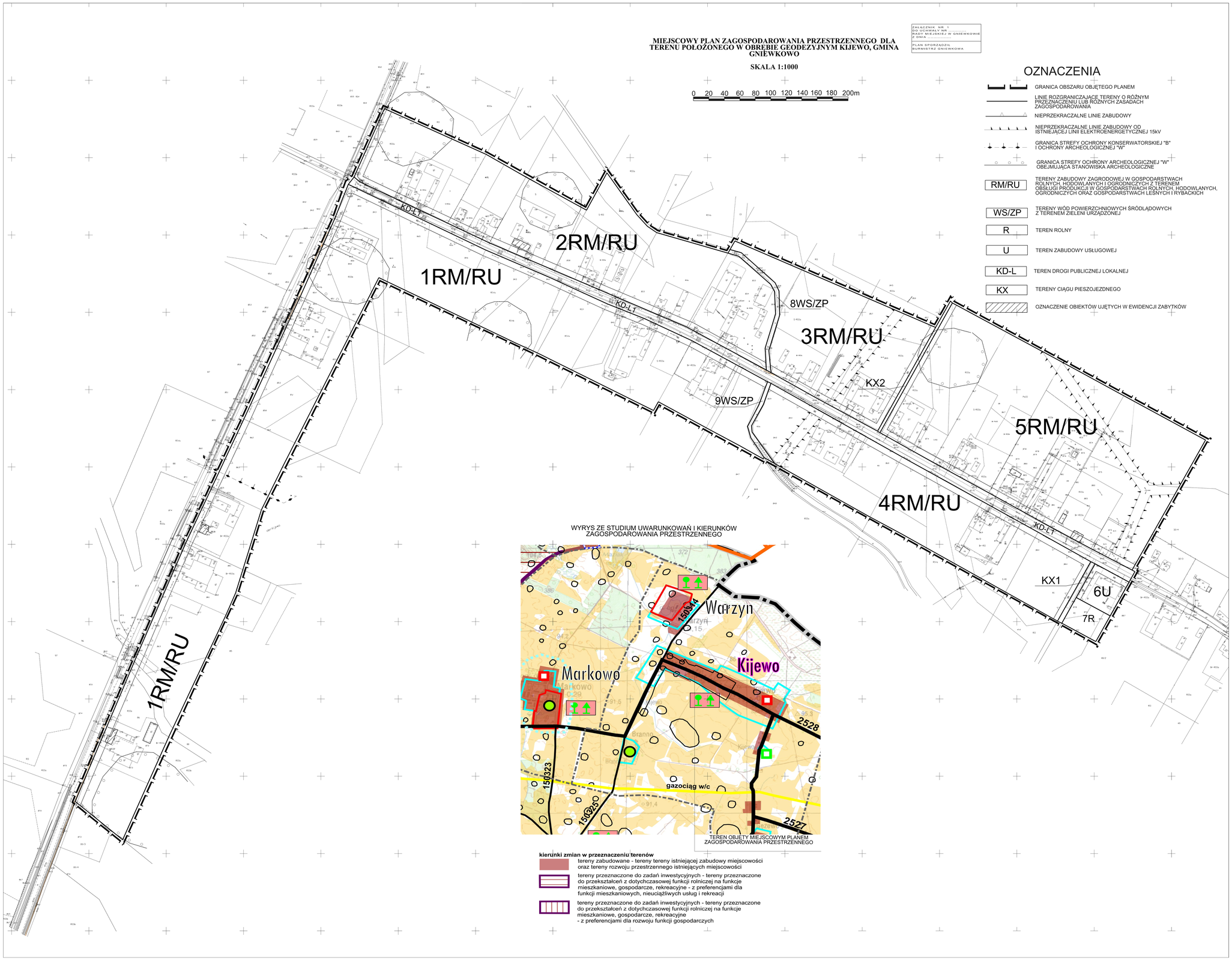

OZNACZENIA

- GRANICA OBSZARU OBJĘTEGO PLANEM
- LINIE ROZGRANICZAJĄCE TERENY O RÓŻNYM PRZEZNACZENIU LUB RÓŻNYCH ZASADACH ZAGOSPODAROWANIA
- NIEPRZEKRACZALNE LINIE ZABUDOWY
- NIEPRZEKRACZALNE LINIE ZABUDOWY OD ISTNIEJĄCEJ LINII ELEKTROENERGETYCZNEJ 15kV
- GRANICA STREFY OCHRONY KONSERWATORSKIEJ "B" I OCHRONY ARCHEOLOGICZNEJ "W"
- GRANICA STREFY OCHRONY ARCHEOLOGICZNEJ "W" OBEJMUJĄCA STANOWISKA ARCHEOLOGICZNE
- RM/RU — TERENY ZABUDOWY ZAGRODOWEJ W GOSPODARSTWACH ROLNYCH, HODOWLANYCH I OGRODNICZYCH Z TERENEM OBSŁUGI PRODUKCJI W GOSPODARSTWACH ROLNYCH, HODOWLANYCH, OGRODNICZYCH ORAZ GOSPODARSTWACH LEŚNYCH I RYBACKICH
- WS/ZP — TERENY WÓD POWIERZCHNIOWYCH ŚRÓDLĄDOWYCH Z TERENEM ZIELENI URZĄDZONEJ
- R — TEREN ROLNY
- U — TEREN ZABUDOWY USŁUGOWEJ
- KD-L — TEREN DROGI PUBLICZNEJ LOKALNEJ
- KX — TERENY CIĄGU PIESZOJEZDNEGO
- OZNACZENIE OBIEKTÓW UJĘTYCH W EWIDENCJI ZABYTKÓW

WYRYS ZE STUDIUM UWARUNKOWAŃ I KIERUNKÓW ZAGOSPODAROWANIA PRZESTRZENNEGO

kierunki zmian w przeznaczeniu terenów

- tereny zabudowane - tereny tereny istniejącej zabudowy miejscowości oraz tereny rozwoju przestrzennego istniejących miejscowości
- tereny przeznaczone do zadań inwestycyjnych - tereny przeznaczone do przekształceń z dotychczasowej funkcji rolniczej na funkcje mieszkaniowe, gospodarcze, rekreacyjne - z preferencjami dla funkcji mieszkaniowych, nieuciążliwych usług i rekreacji
- tereny przeznaczone do zadań inwestycyjnych - tereny przeznaczone do przekształceń z dotychczasowej funkcji rolniczej na funkcje mieszkaniowe, gospodarcze, rekreacyjne - z preferencjami dla rozwoju funkcji gospodarczych