Karta nr mapy 1

3. 10. 20. 20
11 cz. 20

ZAWIADOMIENIE
o wyłożeniu do publicznego wglądu projektu
decyzji o ustaleniu lokalizacji drogi publicznej
Nr 1/2020

Wojewódzkim Inspektorie ochrony środowiska
Pomorski Wojewódzkim
Jest - wnioś - Gdańskiego (DW701, IE)
Jest - wnioś - Gdańskiego (DW701, IE)
Obręb: Wierzycino (DW701, IE, J, IE)
Obręb: Wierzycino (DW701, IE, J, IE)

MAPA DO CELÓW PROJEKTOWYCH
SKALA 1:500

(przykładowa mapa numer 255:334; 334; 1:242; 251; 253)

Ark. nr. 2&7/2018
C 09466.2707.2019

Obręb ewidencyjny: „JABŁ"
Obręb informacyjny: „Przymorze"

Mapa zasadnicza bez ustalenia skutecznych przebiegów. Stan na dzień 2.01.2017r.

WYCIĄGAMCA:

PEŁNOMOCNIK ZAMAWIAJĄCEGO
Z ZAKRESU PRZYGOTOWANIA
I PRZEPROWADZENIA PRZETARGU
NA ROBOTY BUDOWLANE
Nr 1/2020

GRZYBOWSKI
GEODETA
UPRAWNIONY
Nr 1/2020

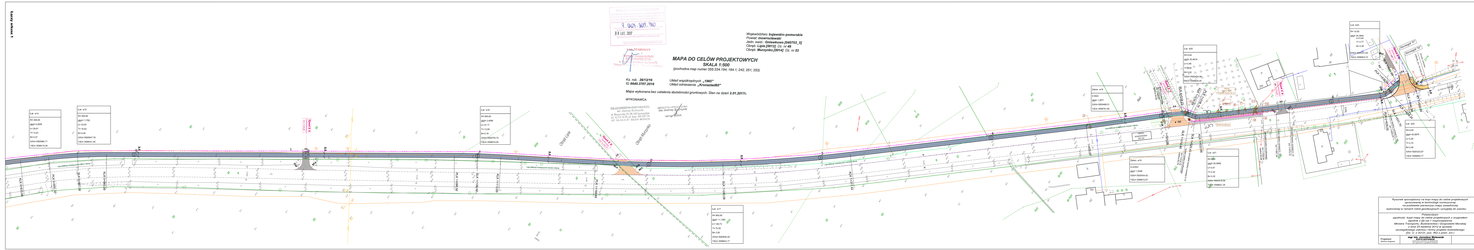
DW701
DW701
DW701