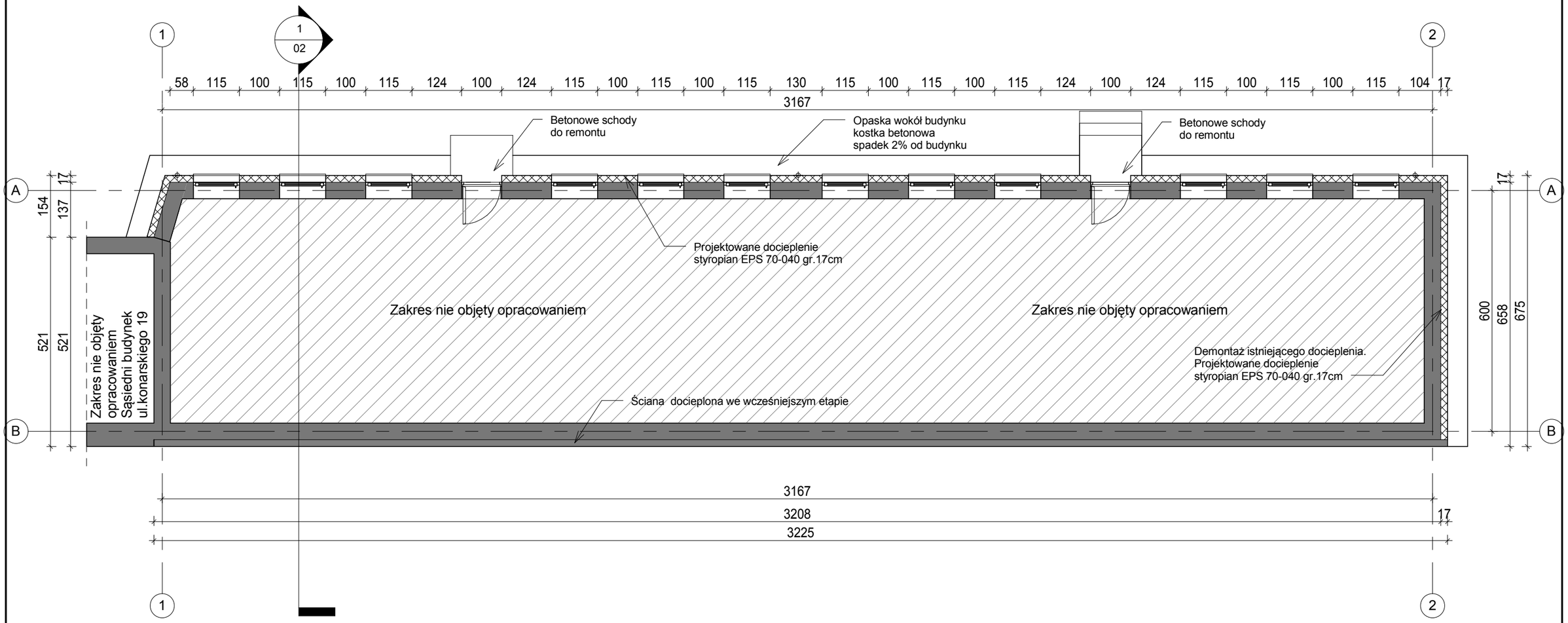

Projekt termomodernizacji i remontu budynku mieszkalnego wielorodzinnego przy ul. Konarskiego 19A w Giżycku

NAZWA I ADRES INWESTYCJI: ul. Konarskiego 19A, 11-500 Giżycko, dz. nr ewid. gr. 437/43

INWESTOR: Miasto Giżycko
Al. 1 Maja 14, 11-500 Giżycko

FAZA: PB

TYTUŁ RYSUNKU: Rzut przyziemia

RYSUNEK: 01

SKALA: 1 : 100

IMIĘ I NAZWISKO PROJEKTANTA	SPECJALNOŚĆ	NR UPRAWNIEŃ	PODPIS	DATA
Proj. bud.: mgr inż. arch. EWA GOŁDYN	ARCHITEKTONICZNA	BŁ-PD OKK/173/2010		01.03.2017

© WSZELKIE PRAWA ZASTRZEŻONE

ego. Architektura i Wnętrza
EWA GOŁDYN
15-215 Białystok
ul. M. Konopnickiej 7/10
tel. 660 881 318
e-mail: ego.architektura@gmail.com