

PÓŁNOCNA

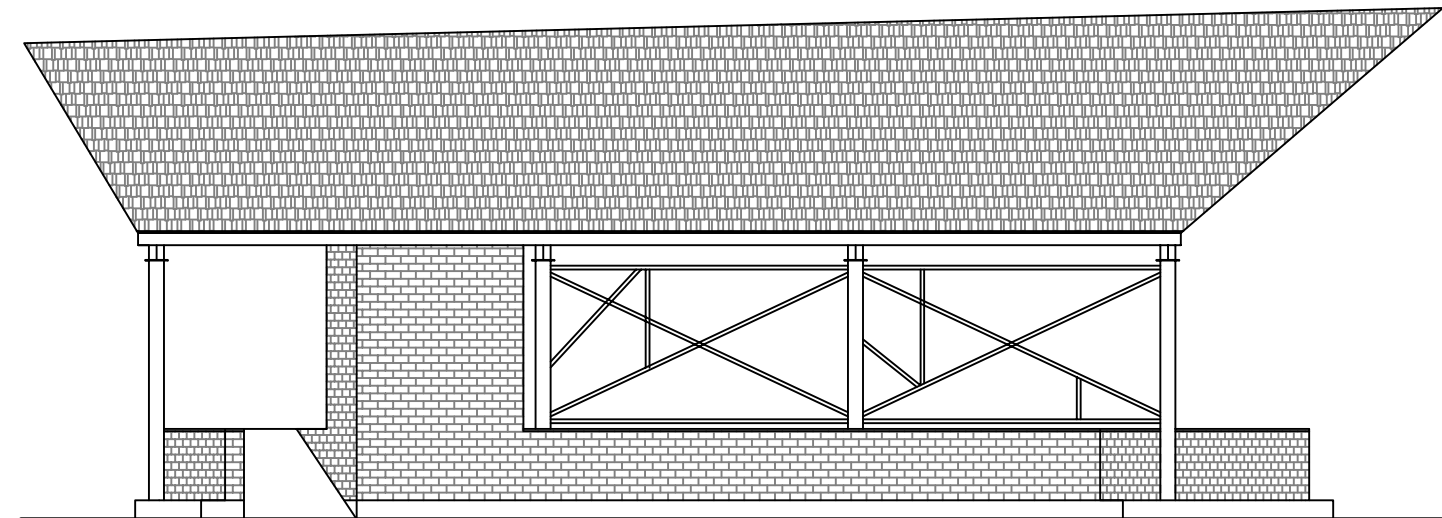

POŁUDNIOWA

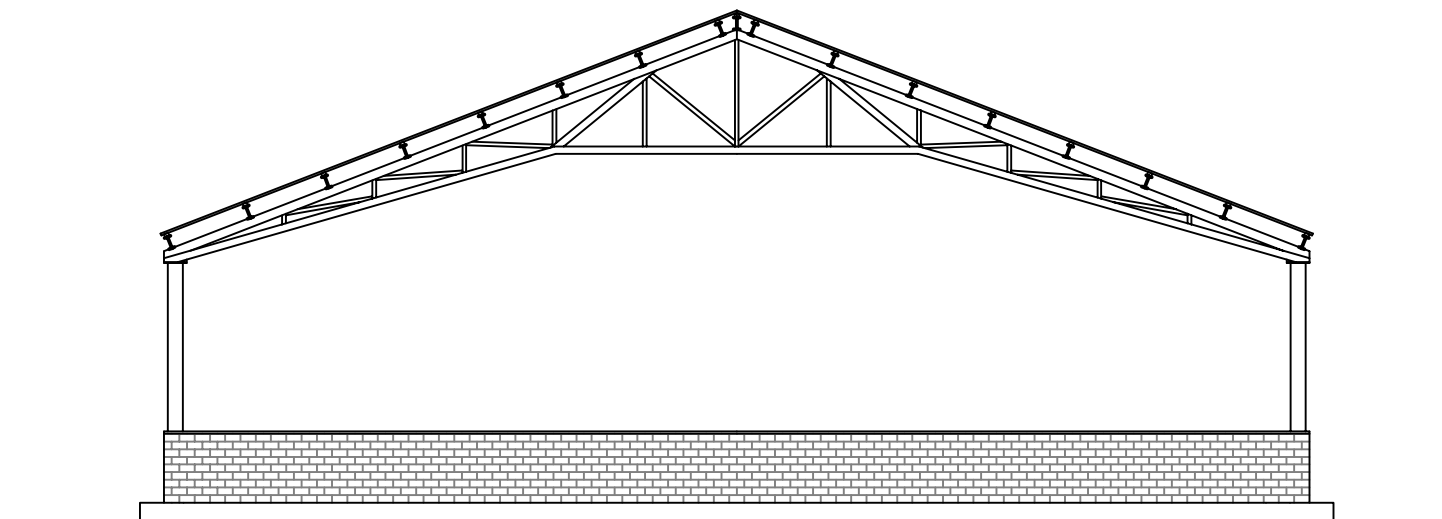

WSCHODNIA

| | | | | |
|--|---------|--|----------------|--------------|
| INWESTOR: Gmina Miejska Giżycko Al. 1 Maja 14 11-500 Giżycko | | USŁUGI BUDOWLANE mgr inż. Janusz Ejsmont 11-500 Giżycko ul Daszyńskiego 7/8 NIP 845-121-06-72, Regon 790286668 | | |
| PROJEKT: Projekt rozbiórki amfiteatru na plaży miejskiej na działce nr 535/2 w Giżycku | | | | |
| RYSUNKI: ELEWACJE | | DATA 09/2018 | SKALA 1:100 | NR RYS. 5 |
| PROJEKTANT: | PODPIS: | PROJEKTANT: mgr inż. arch. Andrzej Jusis UPRAWNIENIA BUDOWLANE DO PROJEKTOWANIA BEZ OGRANICZEŃ W SPECJALNOŚCI KONSTRUKCYJNO - BUDOWLANEJ Nr ewid. WAM/0186/PWOK/09 | | PODPIS: |