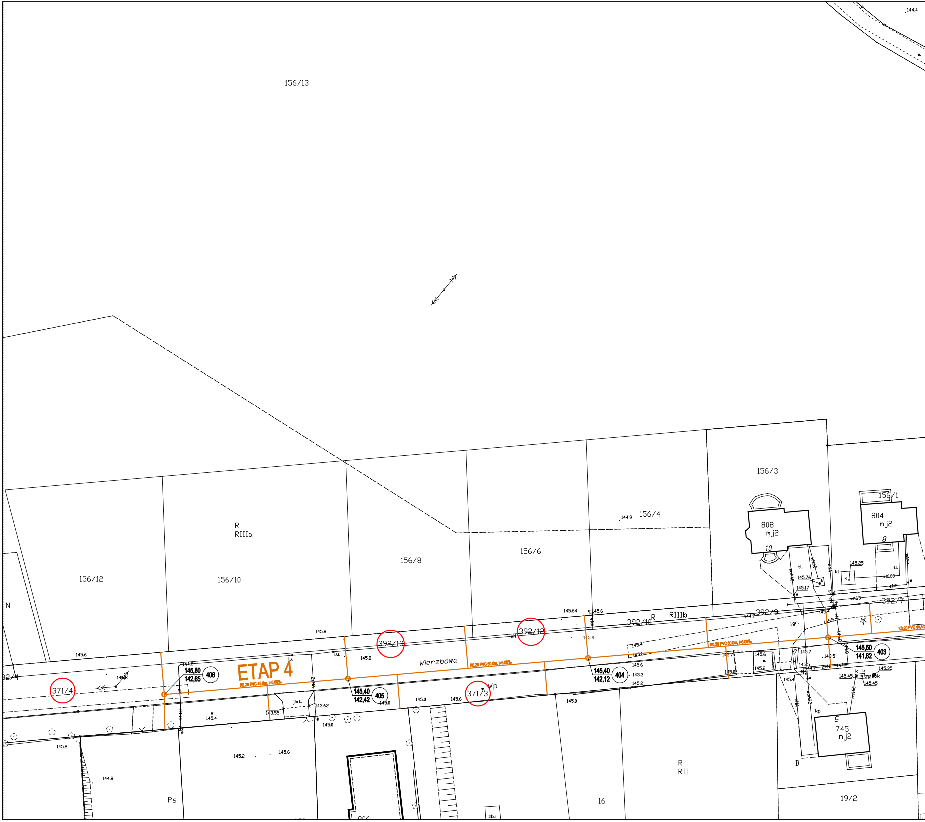
156/13
156/12
156/10
R
RIIIa
156/8
156/6
156/4
144.9
156/3
156/1
808
mj2
10
804
mj2
8
N
ETAP 4
K0,20 PVC 45,9m, i=5,00‰
145,80
142,65
406
145,40
142,42
405
145,40
142,12
404
145,50
141,82
403
K0,20 PVC 60,0m, i=5,00‰
K0,20 PVC 60,0m, i=5,00‰
K0,20 PVC 44,4m
Wierzbowa
371/4
392/13
392/12
371/3
392/10
392/9
392/7
R
RIIIb
Wp
j.bt.
j.gr.
l.u.
145.6
145.8
144.8
145.4
143.55
143.62
145.0
145.2
145.64
145.76
145.17
145.25
145.35
145.45
143.3
143.5
144.7
144.3
ks160
kt160
wA63
wA32
eNA
kl
k
tl.
kp.
745
mj2
5
B
R
RII
16
19/2
Ps
zb.i.
806
144.4

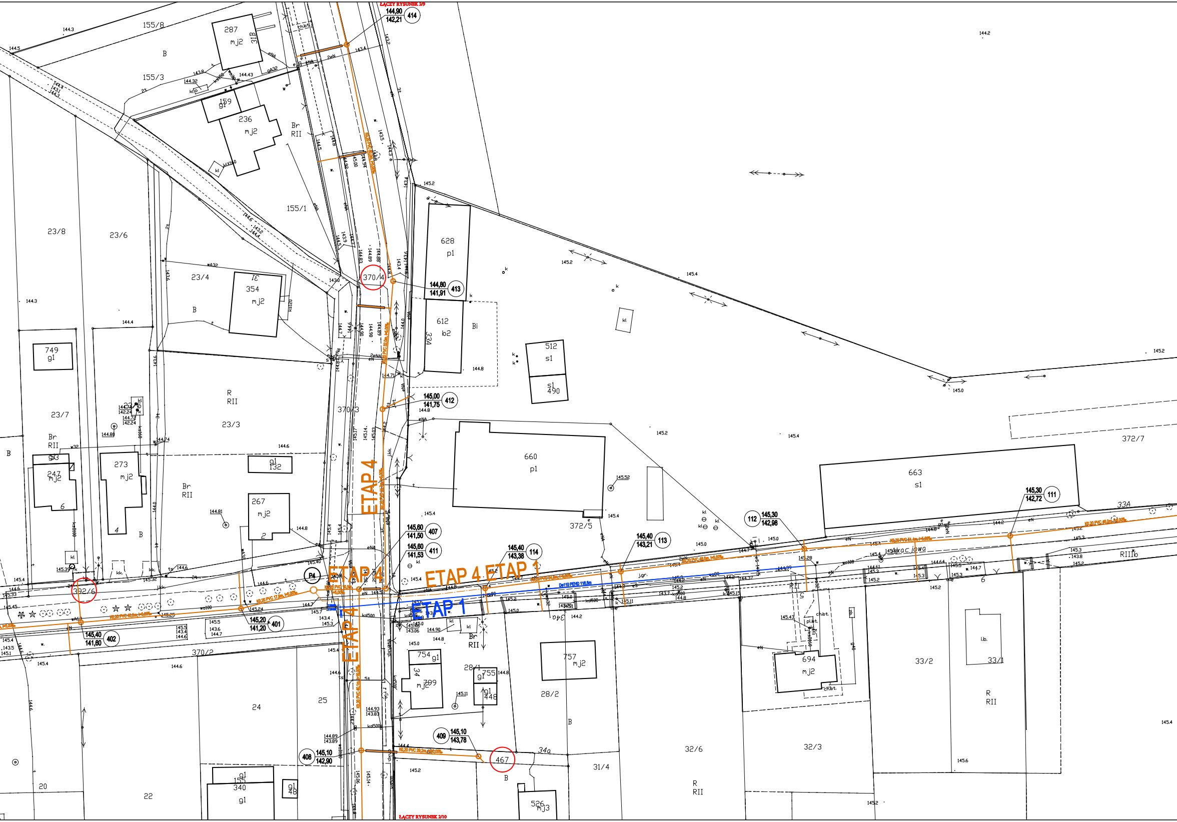
ŁĄCZY RYSUNEK 2/9
144,90
142,21
414
144,80
141,91
413
145,00
141,75
412
145,60
141,50
407
145,60
141,53
411
145,40
143,38
114
145,40
143,21
113
145,30
142,98
112
145,30
142,72
111
145,20
141,20
401
145,40
141,60
402
145,10
142,90
408
145,10
143,78
409
P4
ETAP 4
ETAP 4
ETAP 4
ETAP 4
ETAP 1
ETAP 1
ETAP 4
370/4
392/6
467
155/8
155/3
155/1
287
mj2
236
159
Br
RII
628
p1
612
b2
Bi
512
s1
490
660
372/5
663
372/7
23/8
23/6
23/4
354
23/7
23/3
749
g1
273
247
267
132
370/3
370/2
24
25
20
22
754
34
799
28/1
755
448
757
mj2
28/2
694
33/2
33/1
32/6
32/3
31/4
340
526
mj3
34a
33A
RIIIb
Akacjowa
Dz110 PEHD 118,5m
ŁĄCZY RYSUNEK 2/10

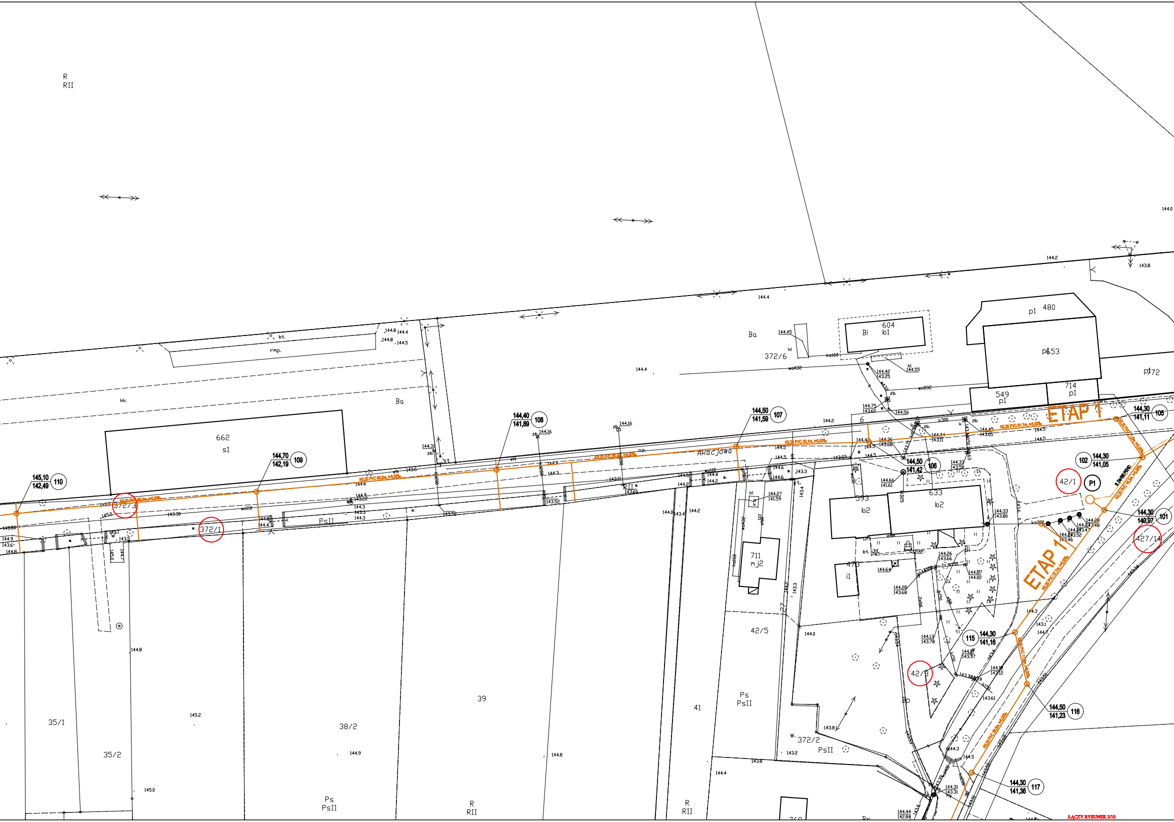

ETAP 1
ETAP 1
Akacjowa
K0,20 PVC 60,0m, i=5,00‰
K0,20 PVC 60,0m, i=5,00‰
K0,20 PVC 60,0m, i=5,00‰
K0,20 PVC 33,1m, i=5,00‰
K0,20 PVC 61,7m, i=5,00‰
K0,20 PVC 11,8m, i=5,00‰
K0,20 PVC 16,2m, i=5,00‰
K0,20 PVC 37,7m, i=5,00‰
K0,20 PVC 11,8m, i=5,00‰
K0,20 PVC 28,0m, i=5,00‰
tł. De160 PEHD
P1
145,10 142,49 110
144,70 142,19 109
144,40 141,89 108
144,50 141,59 107
144,50 141,42 106
144,30 141,11 105
144,30 141,05 102
144,30 140,97 101
144,30 141,16 115
144,50 141,23 116
144,30 141,36 117
372/3
372/1
372/6
372/2
42/1
427/14
42/3
42/5
35/1
35/2
38/2
39
41
662 s1
604 b1
480 p1
653 p1
772 p1
549 p1
714 p1
593 b2
633 b2
711 mj2
473 i1
R RII
R RII
R RII
Ps PsII
Ps PsII
PsII
PsII
Ba
Ba
Bi
Bi
Bp
rmp.
bt.
kk.
ŁĄCZY RYSUNEK 2/10

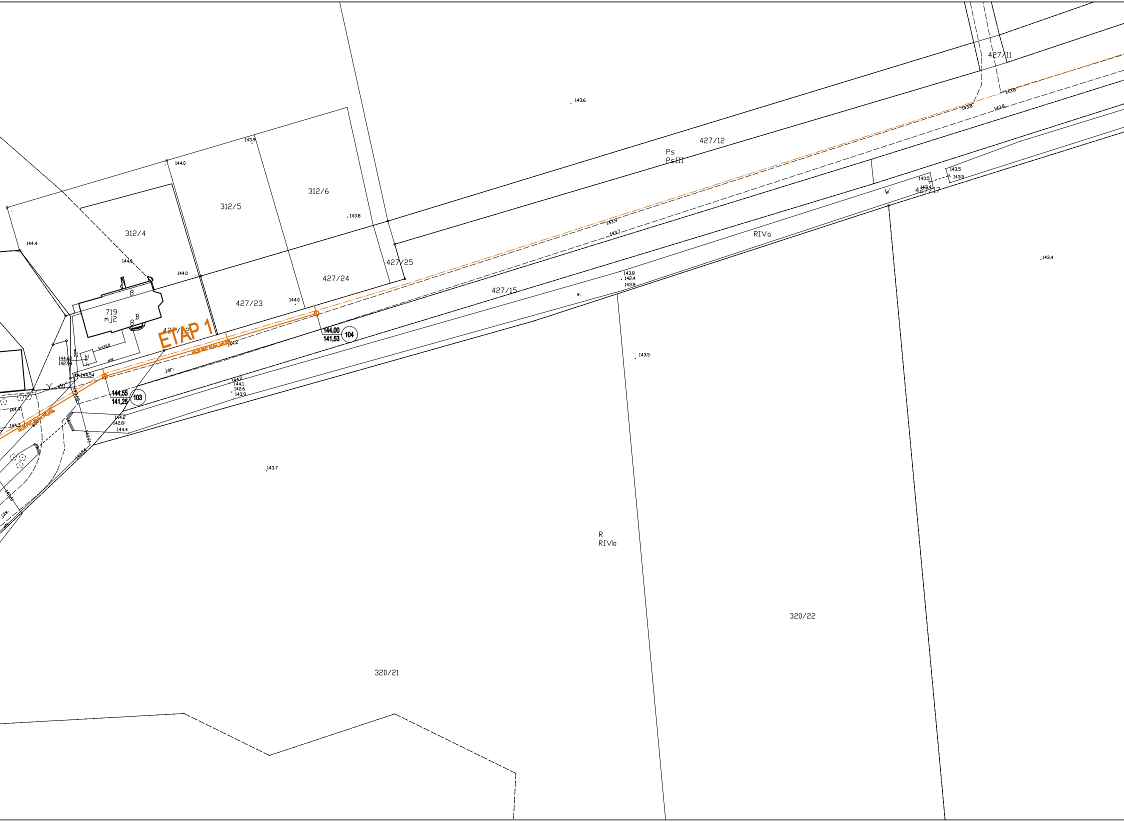
427/11
143.6
143.8
143.8
143.8
427/12
Ps
PsIII
143.9
144.0
312/5
312/6
143.8
144.4
312/4
144.8
144.0
427/25
427/24
143.9
143.7
143.5
143.5
143.5
143.4
W
427/17
RIVa
143.4
8
719
mj2
B
8
427/23
144.0
427/15
143.8
142.4
143.9
w.
ETAP 1
427/22
K0,20 PVC 55,0m, i=5,00‰
144.2
144,00
141,53
104
ks160
kl
k
eN
144.62
142.98
144.54
j.gr.
144,55
141,25
103
144.2
144.1
142.6
143.9
143.5
144.41
144.3
K0,20 PVC 39,5m, i=5,00‰
144.2
142.8
144.4
143.71
143.54
143.7
R
RIVb
320/22
320/21

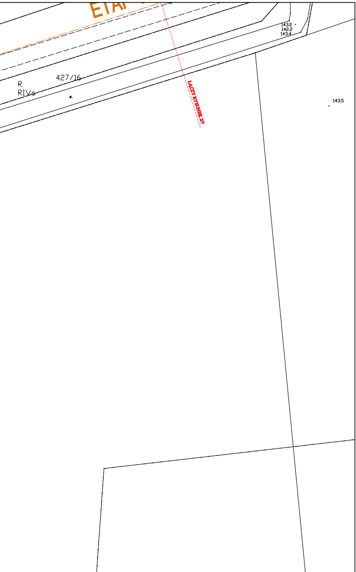
ETAP
427/16
R
RIVa
w.
ŁĄCZY RYSUNEK 2/7
143.0
142.2
143.4
143.5

OZNACZENIA:

K0,20 PVC 50,0m, I=5,00‰	- projektowany kanał grawitacyjny sieci kanalizacji sanitarnej
━	- projektowany kanał grawitacyjny przyłącza kanalizacji sanitarnej
☰	- projektowana stalowa rura osłonowa do wbudowania metodą przewiertu
─○─	- projektowana betonowa studnia rewizyjna DN1000
─·─·─	- projektowany rurociąg tłoczny sieci kanalizacji sanitarnej
ⓅP1 ○	- projektowana przepompownia ścieków
101	- oznaczenie studni zawierające numer pompowni i kolejny numer studni
144,30	- rzędna włazu studni kanalizacyjnej
140,97	- rzędna dna studni kanalizacyjnej
De 110 PEHD 116,5m	- projektowany rurociąg sieci wodociągowej

Jednostka projektowa:	WOD-KAN PROJEKT Wojciech Wartalski 55-200 Oława, ul. Wiejska 48/10			
Projektant	mgr inż. Wojciech Wartalski	Nr ewid. upr. 126/DOŚ/06	Podpis	
Podziałka 1:500	Inwestor	GMINA DOMANIÓW DOMANIÓW 56, 55-216 DOMANIÓW	Nr rysunku	2/8
	Zadanie	ROZBUDOWA SIECI KANALIZACJI SANITARNEJ DLA MIEJSCOWOŚCI DOMANIÓW ORAZ POPRAWA NIEZAWODNOŚCI SIECI WODOCIĄGOWEJ W MIEJSCOWOŚCI DOMANIÓW, GMINA DOMANIÓW		
	Nazwa rysunku	PLAN ZAGOSPODAROWANIA TERENU OBRĘB DOMANIÓW - ETAP 1, ETAP 4	Data	08.2019