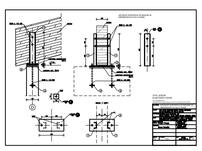

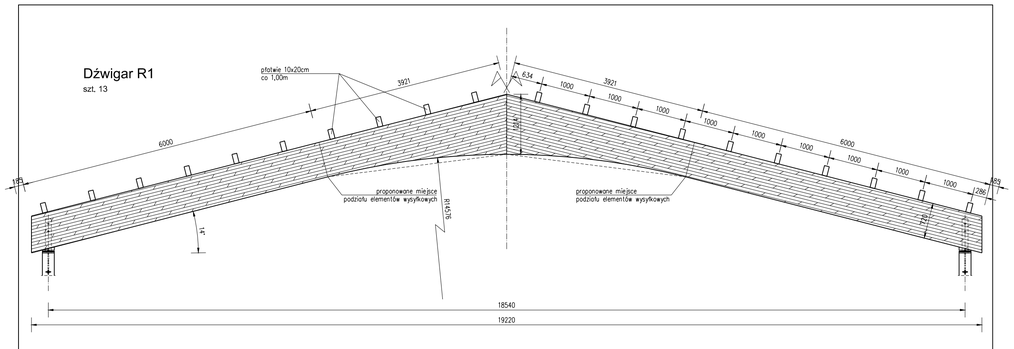

DREWNO KLEJONE kl. GL28c
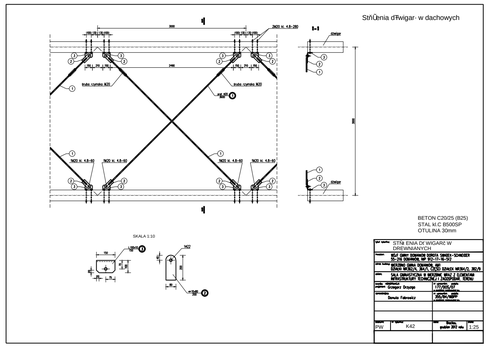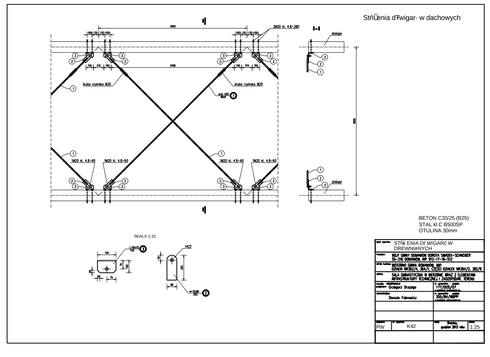
tytuł rysunku:	DŹWIGAR DACHOWY R1
inwestor:	WÓJT GMINY DOMANIÓW DOROTA SWADEK-SCHNEIDER 55-216 DOMANIÓW, NIP 912-17-16-512
adres budowy:	WIERZBNO GMINA DOMANIÓW, AM1 DZIAŁKI NR362/4, 364/1, CZĘŚCI DZIAŁEK NR364/2, 382/9
obiekt:	SALA GIMNASTYCZNA W WIERZBNIE WRAZ Z ELEMENTAMI INFRASTRUKTURY TECHNICZNEJ I ZAGOSPODAR. TERENU
branża: KONSTRUKCJA projektant:	Grzegorz Drzyzgo
nr upr/uprawn. podpis:	177/005/07
a. wpisu/nr ewidencyjny ks.	
sprawdzający	Donuta Fabrowicz
nr upr/uprawn. podpis:	355/84/WBPP
a. wpisu/nr ewidencyjny ks.	
stadium: PW	nr rysunku: K40
data:	Brzyżna, grudzień 2012 roku
skala:	1:50