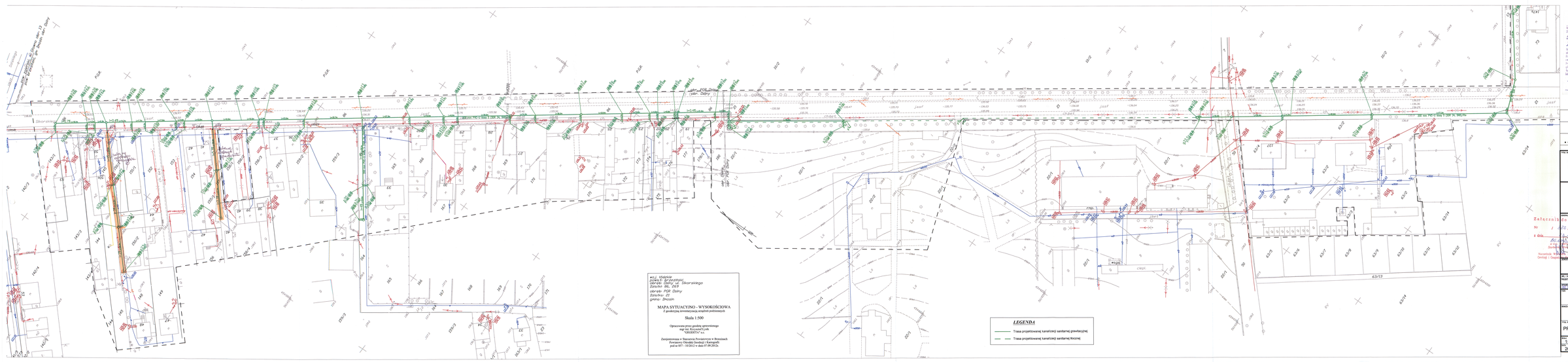
woj. Podlaskie
powiat: Grodzieński
obręb: Osiny, ul. Sikorskiego
Działki: 95, 523
obręb: PGR Osiny
Działka: 21
gmina: Dmosin
MAPA SYTUACYJNO - WYSOKOŚCIOWA
Z geodezyjną inwentaryzacją urządzeń podziemnych
Skala 1:500
Opracowana przez geodetę uprawnionego
mgr inż. Krzysztof Łysik
"GEODETA" s.c.
Zarejestrowana w Starostwie Powiatowym w Brześciach
Powiatowy Ośrodek Geodezji i Kartografii
pod nr 857 - 10/2012 w dniu 07.09.2012r.
LEGENDA
Trasa projektowanej kanalizacji sanitarnej grawitacyjnej
Trasa projektowanej kanalizacji sanitarnej tłocznej
STAROSTWO POWIATOWE W BRZEŹCIACH
Wydział Ewidencji Gruntów i Nieruchomości
Zgodność z oryginałem potwierdza
Brzeście, dnia 20.01.2014 r.
Sieć kanalizacji sanitarnej - etapII
Dmosin k. Osiny PGR Osiny - gm. Dmosin
Wydział nie ponosi odpowiedzialności za treść dokumentu przekazanego przez osoby trzecie