MIEJSCOWY PLAN ZAGOSPODAROWANIA PRZESTRZENNEGO W GRANICACH ADMINISTRACYJNYCH GMINY CIASNA- ETAP 1

LEGENDA

- GRANICE OPRACOWANIA PLANU MIEJSCOWEGO
- LINIA ROZGRANICZAJĄCA TERENY 0 RÓŻNYM PRZEZNACZENIU LUB RÓŻNYCH ZASADACH ZAGOSPODAROWANIA
- NIEPRZEKRACZALNE LINIE ZABUDOWY
- U — TEREN USŁUG
- US — TEREN USŁUG SPORTU I REKREACJI
- IW — TEREN WODOCIĄGÓW
- KDD — TEREN DROGI DOJAZDOWEJ

SKALA 1:2000

0 20 100 METRY

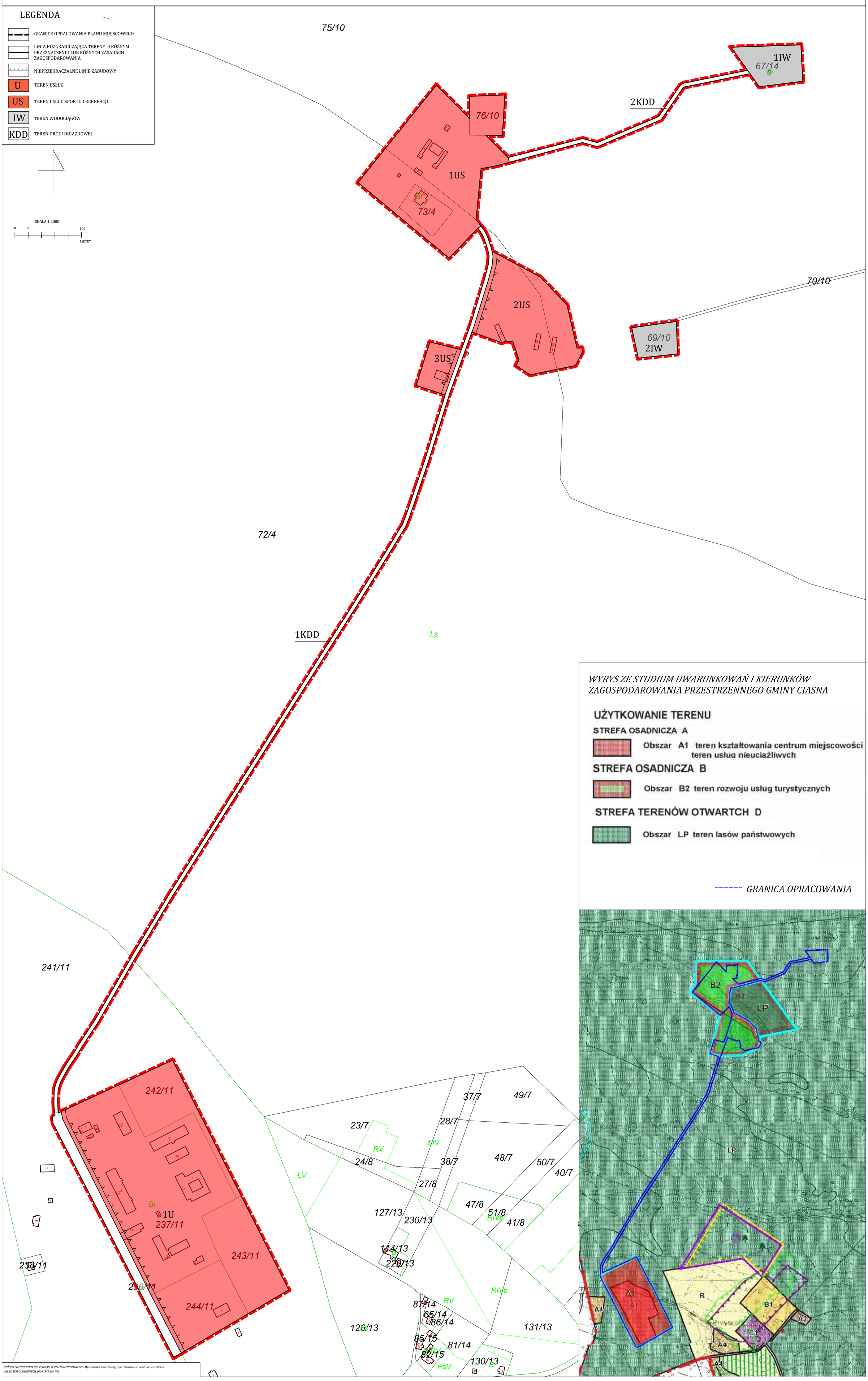

ŹRÓDŁO POCHODZENIA UŻYTEGO MATERIAŁU GEODEZYJNEGO - Wydział Geodezji i Kartografii Starostwo Powiatowe w Lublińcu
UKŁAD WSPÓŁRZĘDNYCH 2000 (STREFA VI)