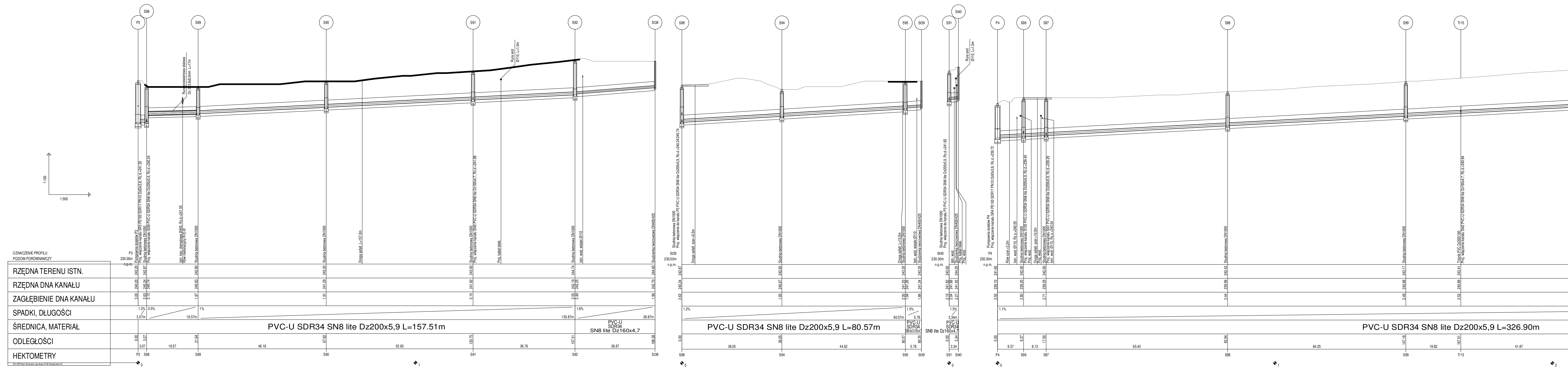
1:100
1:500
OZNACZENIE PROFILU:
POZIOM PORÓWNAWCZY
RZĘDNA TERENU ISTN.
RZĘDNA DNA KANAŁU
ZAGŁĘBIENIE DNA KANAŁU
SPADKI, DŁUGOŚCI
ŚREDNICA, MATERIAŁ
ODLEGŁOŚCI
HEKTOMETRY
P.S.I./EPI-Graf, Generator rysunkowy Profil Koordynator 8.0
P3
230.00m
n.p.m.
Pompownia ścieków P3
Proj. włączenie kanału SR3 PE100 SDR17 PN10 Dz63x3,8, Rz.d.=241.35
Studnia betonowa DN1000
Proj. włączenie kanału St39 PVC-U SDR34 SN8 lite Dz200x5,9, Rz.d.=240.24
Istn. kan. drenażowa Ø400, Rz.d.=241.55
Rów melioracyjny R-D-III
Rura przewiertowa stalowa
Dz 323,9x8,0mm L=17m
Studnia betonowa DN1000
Studnia betonowa DN1000
Droga asfalt. L=157.0m
Studnia betonowa DN1000
Proj. włączenie kanału St40 PVC-U SDR34 SN8 lite Dz160x4,7, Rz.d.=241.88
Proj. kabel telek.
Rura arot
Ø110, L=1.0m
Studnia betonowa DN1000
Istn. wod. wiejski Ø110
Studzienka tworzywowa DN400/425
243.20
242.87
240.20
240.24
240.74
3.00
2.63
2.13
1.2%
3.07m
0.5%
18.57m
242.80
240.83
1.97
1%
243.20
241.29
1.91
243.92
241.82
2.10
244.74
242.19
242.25
2.55
2.49
1.6%
135.87m
244.60
242.70
1.90
28.87m
PVC-U SDR34 SN8 lite Dz200x5,9 L=157.51m
PVC-U
SDR34
SN8 lite Dz160x4,7
0.00
3.07
21.64
67.82
120.75
157.51
186.38
3.07
18.57
46.18
52.93
36.76
28.87
P3
S88
S89
S90
S91
S92
St38
0
1
S88
St39
230.00m
n.p.m.
Studnia betonowa DN1000
Proj. włączenie do kanału P3 PVC-U SDR34 SN8 lite Dz200x5,9, Rz.d.=240.24/240.74
Droga asfalt. szer.=9.5m
Studnia betonowa DN1000
Droga asfalt. L=10.5m
Studnia betonowa DN1000
Istn. wod. wiejski Ø110
Studzienka tworzywowa DN400/425
242.87
240.24
2.63
1.2%
242.60
240.67
1.93
243.20
241.20
241.26
2.00
1.94
80.57m
1.5%
5.78
243.20
241.34
1.86
PVC-U SDR34 SN8 lite Dz200x5,9 L=80.57m
PVC-U
SDR34
SN8 lite Dz160x4,7
0.00
36.05
80.57
86.35
36.05
44.52
5.78
S88
S94
S95
St39
0
S91
St40
230.00m
n.p.m.
Studnia betonowa DN1000
Proj. włączenie do kanału P3 PVC-U SDR34 SN8 lite Dz200x5,9, Rz.d.=241.82
Istn. wod.
Studzienka tworzywowa DN400/425
Proj. kabel telek.
Proj. wod.
Rura arot
Ø110, L=1.0m
243.92
241.82
241.88
2.10
2.04
244.20
241.93
2.27
1.5%
3.34m
PVC-U
SDR34
SN8 lite Dz160x4,7
0.00
3.34
3.34
S91
St40
0
P4
230.00m
n.p.m.
Pompownia ścieków P4
Proj. włączenie kanału SR4 PE100 SDR17 PN10 Dz63x3,8, Rz.d.=239.72
Rów szer.=3.2m
Istn. wod. Ø110, Rz.o.=240.55
Studnia betonowa DN1000
Proj. włączenie kanału S105 PVC-U SDR34 SN8 lite Dz200x5,9, Rz.d.=239.40
Proj. wod.
Droga asfalt. szer.=10.0m
Proj. wod.
Studnia betonowa DN1000
Proj. włączenie kanału St41 PVC-U SDR34 SN8 lite Dz200x5,9, Rz.d.=239.29
Istn. wod. Ø110, Rz.o.=240.54
Studnia betonowa DN1000
Studnia betonowa DN1000
Trójnik PVC Dz200/160
Proj. włączenie kanału St42 PVC-U SDR34 SN8 lite Dz160x4,7, Rz.d.=240.94
241.60
239.10
2.50
1.1%
242.00
239.20
2.80
242.00
239.29
2.71
242.43
239.99
2.44
243.17
240.68
2.49
243.41
240.89
2.52
PVC-U SDR34 SN8 lite Dz200x5,9 L=326.90m
0.00
9.37
17.50
82.94
147.18
167.01
9.37
8.13
65.43
64.25
19.82
41.87
P4
S96
S97
S98
S99
Tr15
0
1
2

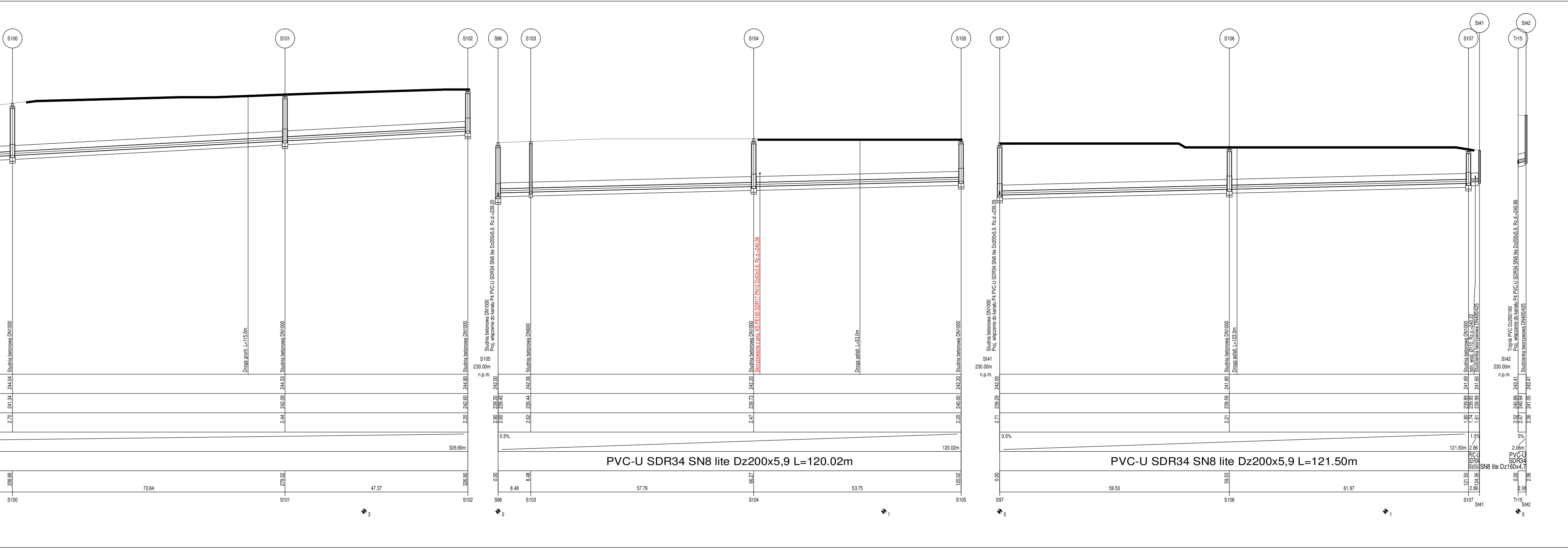
S100
208.88
2.70
241.34
244.04
Studnia betonowa DN1000
70.64
Droga grunt. L=115.0m
S101
279.52
2.44
242.09
244.53
Studnia betonowa DN1000
47.37
3
S102
326.90
326.90m
2.20
242.60
244.80
Studnia betonowa DN1000
S105
230.00m
n.p.m.
Studnia betonowa DN1000
Proj. włączenie do kanału P4 PVC-U SDR34 SN8 lite Dz200x5,9, Rz.d.=239.20
S96
0.00
0
2.80
2.60
239.20
239.40
242.00
0.5%
8.48
S103
2.62
239.44
242.06
Studnia betonowa DN600
57.79
PVC-U SDR34 SN8 lite Dz200x5,9 L=120.02m
S104
66.27
2.47
239.73
242.20
Studnia betonowa DN1000
Skrzyżowanie z proj. KS PE100 SDR17 PN10 Dz63x3,8, Rz.d.=240.38
53.75
Droga asfalt. L=53.0m
1
S105
120.02
120.02m
2.20
240.00
242.20
Studnia betonowa DN1000
St41
230.00m
n.p.m.
Studnia betonowa DN1000
Proj. włączenie do kanału P4 PVC-U SDR34 SN8 lite Dz200x5,9, Rz.d.=239.29
S97
0.00
0
2.71
239.29
242.00
0.5%
59.53
PVC-U SDR34 SN8 lite Dz200x5,9 L=121.50m
S106
2.21
239.59
241.80
Studnia betonowa DN1000
Droga asfalt. L=123.0m
61.97
1
S107
121.50
121.50m
1.80
1.74
1.61
239.89
239.95
239.99
241.69
241.60
Studnia betonowa DN1000
Istn. wod. Ø110, Rz.o.=240.22
Studzienka tworzywowa DN400/425
1.5%
2.86
124.36
PVC-U SDR34 SN8 lite Dz160x4,7
St41
St42
230.00m
n.p.m.
Trójnik PVC Dz200/160
Proj. włączenie do kanału P4 PVC-U SDR34 SN8 lite Dz200x5,9, Rz.d.=240.89
Studzienka tworzywowa DN400/425
Tr15
0.00
2.06
2.52
2.47
2.36
240.89
240.94
241.05
243.41
5%
2.06m
PVC-U SDR34
0

Uwagi:

1) Przed przystąpieniem do budowy należy istniejące uzbrojenie podziemne zlokalizować poprzez ręczne wykopy kontrolne.
2) Przed wykonaniem przewiertu sterowanego należy potwierdzić rzędną posadowienia istniejącego uzbrojenia będącego na trasie przewiertu w uzgodnieniu z zarządcą uzbrojenia poprzez wykop kontrolny lub przy użyciu technik bezwykopowych lokalizacji inst. podziemnych

Wykonawca:	**"ALFA" Bożena Habrajska** **ul. Żeliwna 38, 40-599 Katowice**			
Inwestycja:	„ROZBUDOWA KANALIZACJI SANITARNEJ W MIEJSCOWOŚCI MOLNA, GMINA CIASNA”			
adres:	Molna, ul. Łąkowa, Tylna, Wiejska			
inwestor:	Gmina Ciasna z siedzibą: ul. Nowa 1a, 42–793 Ciasna			
projektował:	mgr inż. Rafał Górny nr ewid. upr. OPL/1349/PBS/17			
sprawdził:	mgr inż. Cezary Stępień nr ewid. upr.443/02			
branża: sanit.	stadium: PB	data: 09.2022	skala: 1:100/1:500	rys.nr 2.6
temat rysunku:	Profil podłużny kanału grawitacyjnego i odgałęzień do pompowni P3 i P4 w ul. Wiejskiej			