

PROJEKT ZAGOSPODAROWANIA TERENU

WYKAZ WSPÓŁRZĘDNYCH		
Nr punktu	X	Y
S-1	5619973,00	6545736,50
S-2	5620043,00	6545738,50
S-3	5620072,75	6545739,50
S-4	5620074,75	6545709,75
S-5	5620125,40	6545743,25
S-6	5620128,50	6545698,25
S-7	5620186,00	6545747,80
S-8	5620194,75	6545719,25

LEGENDA

- Istn. sieć i przyłącza wodociągowe
- Istn. kabel elektroenergetyczny NN
- Istn. kabel teletechniczny
- Istn. sieć kan. sanitarnej
- Proj. sieć kan. sanitarnej

UWAGA

Przy przebiegu projektowanej sieci kanalizacji sanitarnej pod kablem elektroenergetycznym lub teletechnicznym należy na kable nałożyć rury osłonową, dwudzielne, typu APS Ø 110, L= 3,00 mb.

Biurowo Projektów i Realizacji Inwestycji
„INERA - BUD - PROJEKT”
mgr inż. Zbigniew Wydmuch
42-140 Piekary Śląskie, ul. 1 Maja 20
tel./fax 34 317 90 57
IDS 151468536 NIP 574-102-99-10
Nr ewid. SKL/4163/PWOS/12

Nr rysunku: 1
Nazwa rysunku: Rozbudowa kanalizacji sanitarnej w sięgaczu ul. Kochlickiej w Glinicy

PROJEKT ZAGOSPODAROWANIA TERENU		
Skala: 1:500	Stadium dokumentacji: P-A-B/P-T.	
Brana: sanitarna	Nr uprawnień	Podpis
Wykonawcy	mgr inż. Zbigniew Wydmuch	SLK/4163/PWOS/12
Projektant	mgr inż. Zbigniew Wydmuch	SLK/1059/PWOS/05
Sprawdzający	mgr inż. Łukasz Mirczak	11.2022 r.

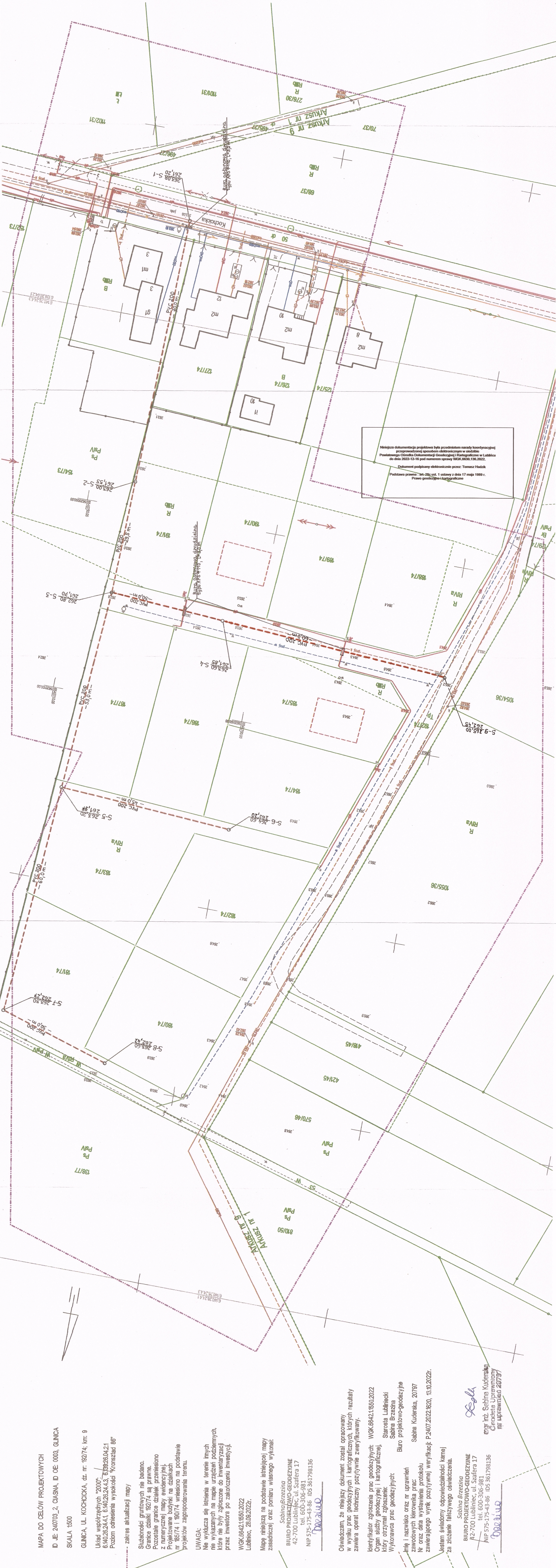

Niniejsza dokumentacja projektowa była przedmiotem narady koordynacyjnej przeprowadzonej sposobem elektronicznym w siedzibie Powiatowego Centrum Dokumentacji Geodezyjnej i Kartograficznej w Lublinie do dnia 2022-12-16 pod numerem sprawy WGR.6632.136.2022.

Dokument podpisany elektronicznie przez: Tomasz Hadek

Podstawa prawna: art. 28; ust. 1 ustawy z dnia 17 maja 1989 r. Prawo geodezyjne i kartograficzne

MAPA DO CELÓW PROJEKTOWYCH
ID JE: 240703_2_CIASNA, D OE 0003, GLINICA
SKALA 1:500

GLINICA, UL. KOCHICKA, dz. nr: 192/74; km: 9
Układ współrzędnych "2000"
614026244,1; 614026244,3; 613926042,1
Poziom odniesienia wysokości "Kronsztad 88"

- zakres aktualizacji mapy

Służebności gruntowych nie badano.
Granice działki 192/74 są prawne.
Pozostałe granice działek przebiegają z numerowej mapy ewidencyjnej.
Projektowane budynki na działkach nr 192/74 i 190/74 wniesiono na podstawie Projektów zagospodarowania terenu.

UWAGA:
Nie wykluza się istnienia w terenie innych, nie wykazanych na mapie urządzeń podziemnych, które nie były zgłoszone do inwentaryzacji przez inwestora po zakończeniu inwestycji.

WGK.6642.11650.2022
Lubliniec, 28.09.2022r.
Mapa niniejsza na podstawie istniejącej mapy zasadniczej oraz pomiaru własnego wykonanej.

Sabina Brzezina
BIURO PROJEKTOWO-GEODEZYJNE
42-700 Lubliniec, ul. Szafra 17
tel. 606-306-981
NIP 575-175-43-86 IDS 361798136

mgr inż. Sabina Kuderka

Oświadczam, że niniejszy dokument został opracowany w wyniku prac geodezyjnych i kartograficznych, których rezultaty zawiera operat techniczny pozytywnie zweryfikowany.

Identyfikator zgłoszenia prac geodezyjnych: WGK.6642.11650.2022
Organ służby geodezyjnej i kartograficznej: Starosta Lubliński
Wykonawca prac geodezyjnych: Sabina Brzezina
Inżynier i nazwisko oraz nr uprawnień: Sabina Kuderka, 20797
Zawodowych kierownika prac: Sabina Kuderka, 20797
NIP oraz data wystawienia protokołu zawierającego wynik pozytywnej weryfikacji: P-2407.2022.620, 13.10.2022r.

Jestem świadomy odpowiedzialności karnej za złożenie fałszywego oświadczenia.

Sabina Brzezina
BIURO PROJEKTOWO-GEODEZYJNE
42-700 Lubliniec, ul. Szafra 17
tel. 606-306-981
NIP 575-175-43-86 IDS 361798136

mgr inż. Sabina Kuderka

mgr inż. Sabina Kuderka
inżynier 20797