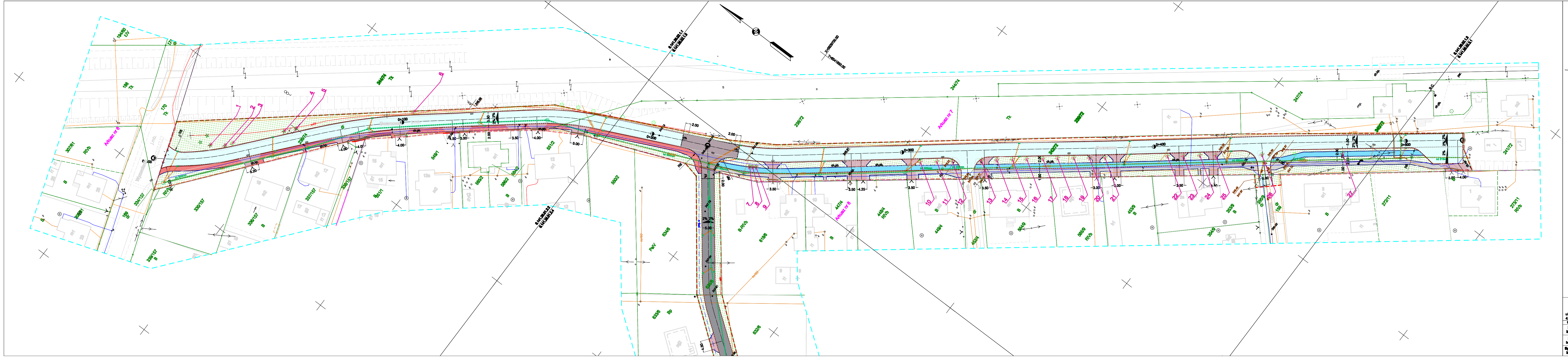

## LEGENDA

### STAN ISTNIEJĄCY

- granice działek ewidencyjnych
- sieć wodociągowa
- sieć kanalizacyjna
- sieć telekomunikacyjna
- sieć energetyczna
- słup energetyczne
- studzienka ściekowa
- drzewa
- 270.04 rzędne istniejącego terenu

### ELEMNTY PROJEKTOWANE

### BRANŻA DROGOWA

- proj. oś jezdni
- **proj. krawężnik betonowy 15 x 30 cm**
- proj. krawężnik betonowy 15 x 22 cm
- proj. opornik granitowy 15 x 30 cm
- proj. ciek przykrawężnikowy
- **proj. obrzeże betonowe 8 x 30 cm**
- proj. rury osłonowe na sieci telekomunikacyjnej
- **proj. jezdnia z betonu asfaltowego**
- **proj. jezdnia z betonowej kostki brukowej - kolor szary**
- proj. wyniesione skrzyżowanie z kostki granitowej
- proj. ścieżka rowerowa z betonowej kostki brukowej - kolor czerwony
- proj. droga rowerowa z betonu asfaltowego
- proj. ciąg pieszy z betonowej kostki brukowej - kolor szary
- proj. zjazdy z betonowej kostki brukowej - kolor grafitowy
- proj. zieleńce

### BRANŻA SANITARNA

- remont. kanalizacja deszczowa Ø315/400/500mm
- proj. przykanaliki Ø200mm
- **proj. studnie rewizyjne**
- proj. studzienki ściekowe
- drzewa przeznaczone do wycięcia
- linia rozgraniczająca teren objęty opracowaniem/ zakres oddziaływania inwestycji

**GRAMAR Sp. z o.o.**
ul. Chłopska 15
42-700 Lubliniec
NIP: 575-188-53-62
REGON: 243182850

Zamawiający: Gmina Ciasna, ul. Nowa 1a, 42-793 Ciasna

Nazwa opracowania:
Budowa drogi gminnnej (ul. Słoneczna) i przebudowa drogi wewnętrznej (ul. Dworcowa) łączące się z drogą powiatową nr S 2010 w Sierakowie Śląskim - Gmina Ciasna

| Opracował: | Nazwiska | Podpis |
|---|---|---|
| Projektant br. drogowa | inż. A. Grati<br>Upr. Nr: SLK/1074/POOD/05 | |
| Projektant br. sanitarna | mgr inż. R. Golaś<br>Upr. Nr: SLK/6594/PWBS/17 | |
| Sprawdzający br. drogowa | mgr inż. K. Polaczek<br>Upr. Nr: SLK/6275/PWBD/15 | |

Tytuł rysunku:
**Inwentaryzacja zieleni, Plan wyrębu**

| Data: | Skala | Nr rys. |
|---|---|---|
| VIII.2017r. | 1:500 | 2 |