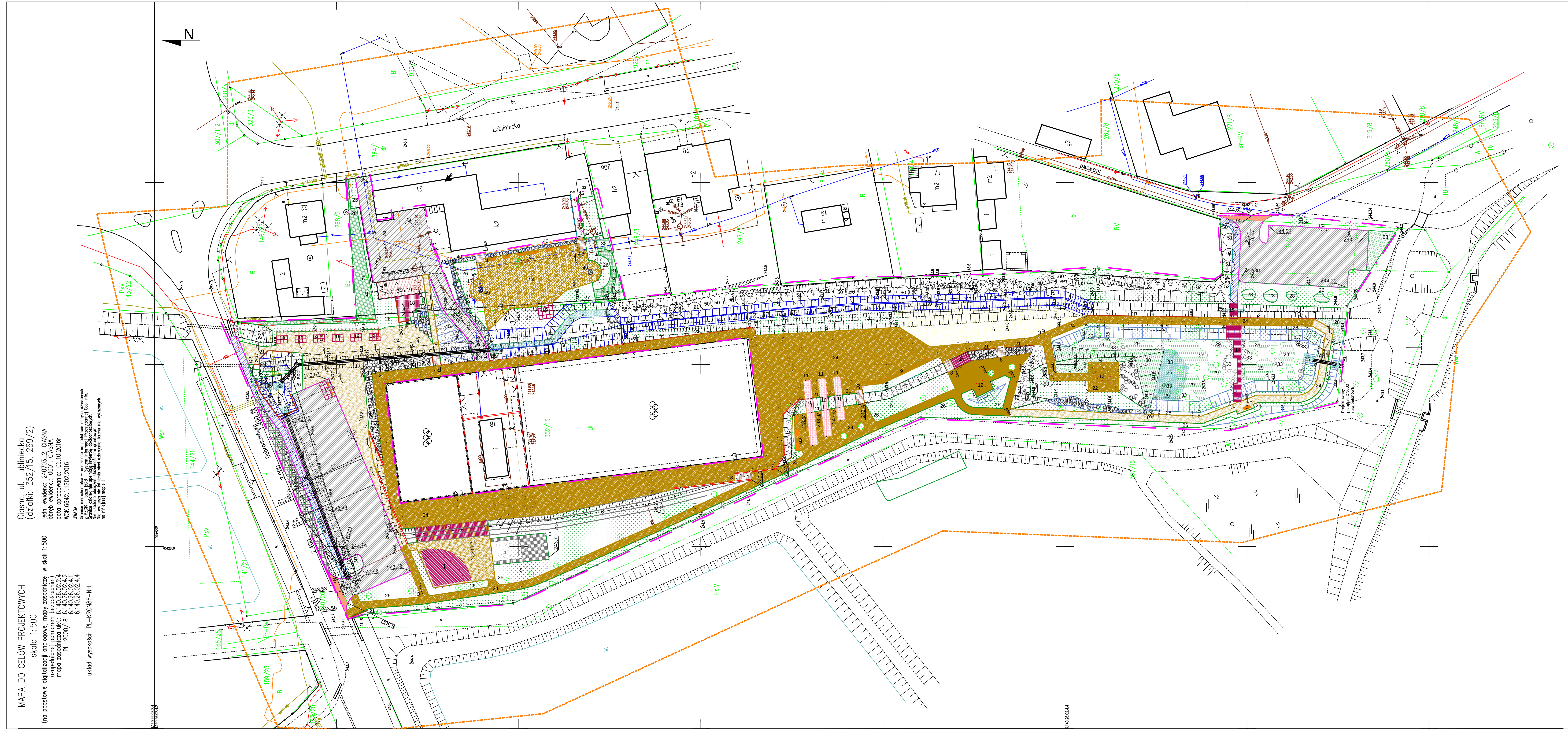

LEGENDA
BRANŻA ARCHITEKTONICZNA

ARCHITEKTURA

MAŁA ARCHITEKTURA

ZIELEŃ

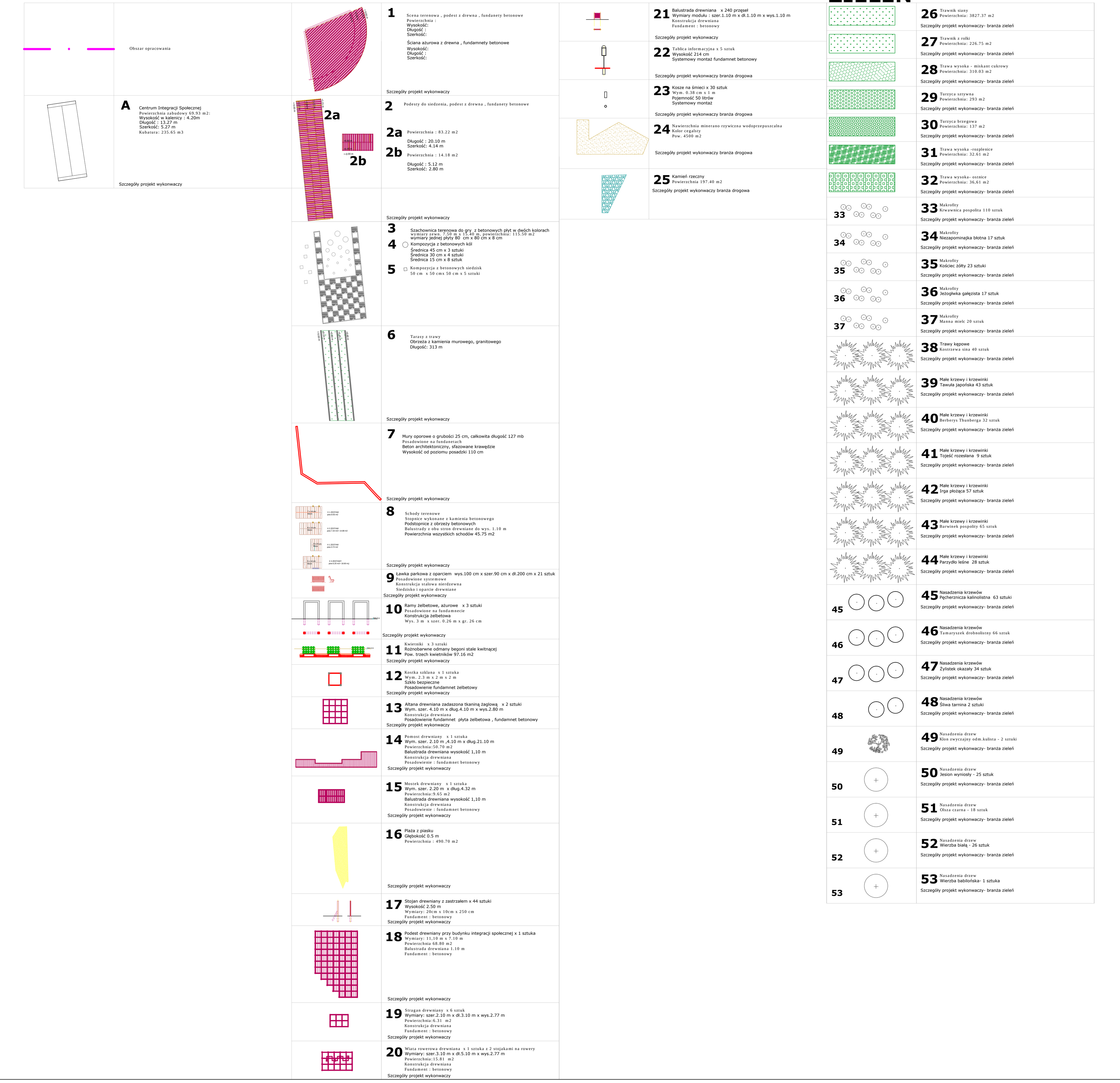

LEGENDA
BRANŻA DROGOWA

- NAWIERZCHNIA ZAJAZDU kostka czerwona o gr 8 cm
- NAWIERZCHNIA ZATOKI AUTOBUSOWEJ kostka szara o gr 8 cm
- NAWIERZCHNIA PLACÓW kostka Kwadrat Eko szara o gr 8 cm
- NAWIERZCHNIA CHODNIKÓW kostka szara o gr 8 cm
- NAWIERZCHNIA ALEJEK I PLACÓW mineralno -żywiczna o gr 3 cm , kolot ceglasty
- SPADKI NAWIERZCHNI
- PROJEKTOWANE RZĘDNE WYSOKOŚCIOWE
- PROJEKTOWANE WPUSTY ŚCIEKOWE
- KRAWĘŻNIK WYSOKI
- KRAWĘŻNIK NAJAZDOWY
- OBRZEŻA BETONOWE

LEGENDA
BRANŻA ELETRYCZNA

1 lampa najazdowa- światło białe
2 przyłącze eletryczne
3 linia świecąca- światło białe
4 słupki z regulacją - światło białe, wysokość słupka min.60 cm, oświetlenie sceny

5 lampa wpuszczana do ściany , muru oporowego od wnętrza. Zewn. światło białe , 40cm od poz.nawierzchni mineralnej

6 kule białe śr: 90 cm , 70 cm , 50 cm dwa zestwy
7 oświetlenie arkady , światło do wys.300 cm zamocowane w kwietniku kolor światła biały

9 słupek led wys. 80 cm kolor światła biały

10 słupek led wys. 60 cm kolor światła biały

11 girlanda świetlna w altanie
Lampa podwodna Aqua 570902, 1x20 W, IP68, (ØxW) 9.7 cmx10 cm
projektowany słup oświetleniowy z oprawą LED
projektowane linie kablowe oświetlenia i monitoringu
1/14 nr słupa w obwodzie/nr obwodu RGiO
2/K1 kamera monitoringu

UWAGI

1. Kable oświetleniowe typu YKY 3x4mm², YKY 5x6mm², YKY 4x10mm², YKY 5x10mm² układać na głębkości 0.7m. Kable prowadzić w rurach osłonowych typu Arota
2. Zaprojektowano słupy oświetleniowe parkingowe o wysokości 4,5m z fundamentem betonowym do zakopania w gruncie.
3. Zaprojektowano oprawę oświetlenia parkingów typu LED 5000lm, 3000K, 71W, IP65, 50000h. Oprawę oświetleniową mocować do słupa za pomocą redukcji Ø60mm/Ø76mm.
4. W słupach zainstalować złącze słupowe EK480 z zabezpieczeniem 6A, oprawe ze złączem słupowym łączyć kablem YKY 3x2,5mm².
5. Wspólnie w jednym wykopie z kablem zasilającym słupy oświetleniowe układać bednarkę FeZn 25x4.
6. Zacisk uziemiający słupa oświetleniowego łączyć z bednarką FeZn 25x4mm prowadzoną w wykopie.
7. Układ sieci TN-C-S.

LEGENDA
BRANŻA SANITARNA

- dr-PP600 - projektowany drenaż
- w-PE32 - projektowane przyłącze wody
- ks-PVC160 - projektowane przyłącze kanalizacji sanitarnej
- SD1+SD3, S1 - projektowane studzienki kanalizacyjne
- Wp - projektowany wpust drogowy
- Zo1 - projektowana zasuwa do wody

W SKŁAD OBSZARU OPRACOWANIA WCHODZĄ DZIAŁKI GMINNE O NR: 352/15, 269/2

OBSZAR OPRCOWANIA :15 416,75 m2

1.POWIERZCHNIA O NAWIERZCHNIACH NIEPRZEPUSZCZALNYCH : 554.17 m2
A. Powierzchnia zabudowy budynku Centrum Intergacji Społecznej : 69.93 m2
Kubatura budynku Centrum Intergacji Społecznej : 235.65 m3
B. Powierzchnia murów oporowych : 46.30 m2
C. Powierzchnia altan zadaszaonych : 2x 16.81 m2 =33.62 m2
D. Powierzchnia straganów zadaszonych : 6 x 6.31 m2 = 37.86 m2
E. Powierzchnia wiaty rowerowej zadaszonej : 15.81 m2
F. Powierzchnia zatoki autobusowej : 115 m2

2.POWIERZCHNIE O NAWIERZCHNIACH PRZEPUSZCZALNYCH :6715.75 m2
A. Powierzchnia placu i zatok z kostki Kwadrat Eko nawierzchnia przepuszczalna- 1964 m2
B. Powierzchnia ażurowa z kostki betonowej- 206 m2
C. Powierzchnia alejek i placów z nawierzchni mineralno-żywicznej, przepuszczalnej :4500 m2
D. Powierzchnia schodów terenowych nawierzchnia przepuszczalna :45.75 m2

3. POWIERZCHNIA BIOLOGICZNA :8146.83 M2
w tym :
a. Trawniki siane - 3827,37 m2
b. Trawniki z rolki - 226,75 m2
b. Kwietniki - 97.16 m2
c. Nasadzenia, drzew
d. Nasadzenia krzew i krzewinek
e. Nasadzenia traw kępowych i wysokich -772.64 m2
f. Nasadzenia makrofitów
g. Plaża -490.70 m2
h. Nawierzchnia z kamienia rzecznego - 197.40 m2
i. Dna i zbocza rowów

"KREATOR" STUDIO PROJEKTOWE ELŻBIETA BŁESZYŃSKA Pyskowice 44-120 ul.Gen.Sikorskiego 12	INWESTOR: GMINA CIASNA UL. NOWA 1A , 42-793 CIASNA
AUTOR OPRACOWANIA : DR INŻ.ARCH.ELŻBIETA BŁESZYŃSKA PROJEKTOWAŁ : MGR INŻ.ARCH.PAWEŁ LACHOWICZ NR UP.6/08/SLOKK	TEMAT RYSUNKU: ZAGOSPODAROWANIE TERENU
STADIUM DOKUMENTACJI: PROJEKT BUDOWLANY PRZEBUDOWA BUDYNKU GOSPODARCZEGO NA CENTRUM INTEGRACJI SPOŁECZNEJ, REWITALIZACJA OBSZARU ULIC LUBLINIECKIEJ, STAWOWEJ I DOBRODZIEŃSKIEJ POPRZEZ ZAGOSPODAROWANIE TERENU W CELU NADANIA FUNKCJI REKREACYJNEJ I GOSPODARCZEJ NA DZIAŁKACH 352/15, 269/2	LOKALIZACJA INWESTYCJI: GMINA CIASNA TEREN WYDZIELONY ULICAMI: LUBLINIECKĄ, STAWOWĄ, DOBRODZIEŃSKĄ DATA: 12. 2016r. SKALA: 1:500 RYSUNEK NR: PB ZT nr 1

Kopiowanie i wykorzystywanie niniejszego rysunku lub jego części bez zgody autora jest zabronione.